

砂川市予約運行型乗合タクシー 実証調査運行のご案内

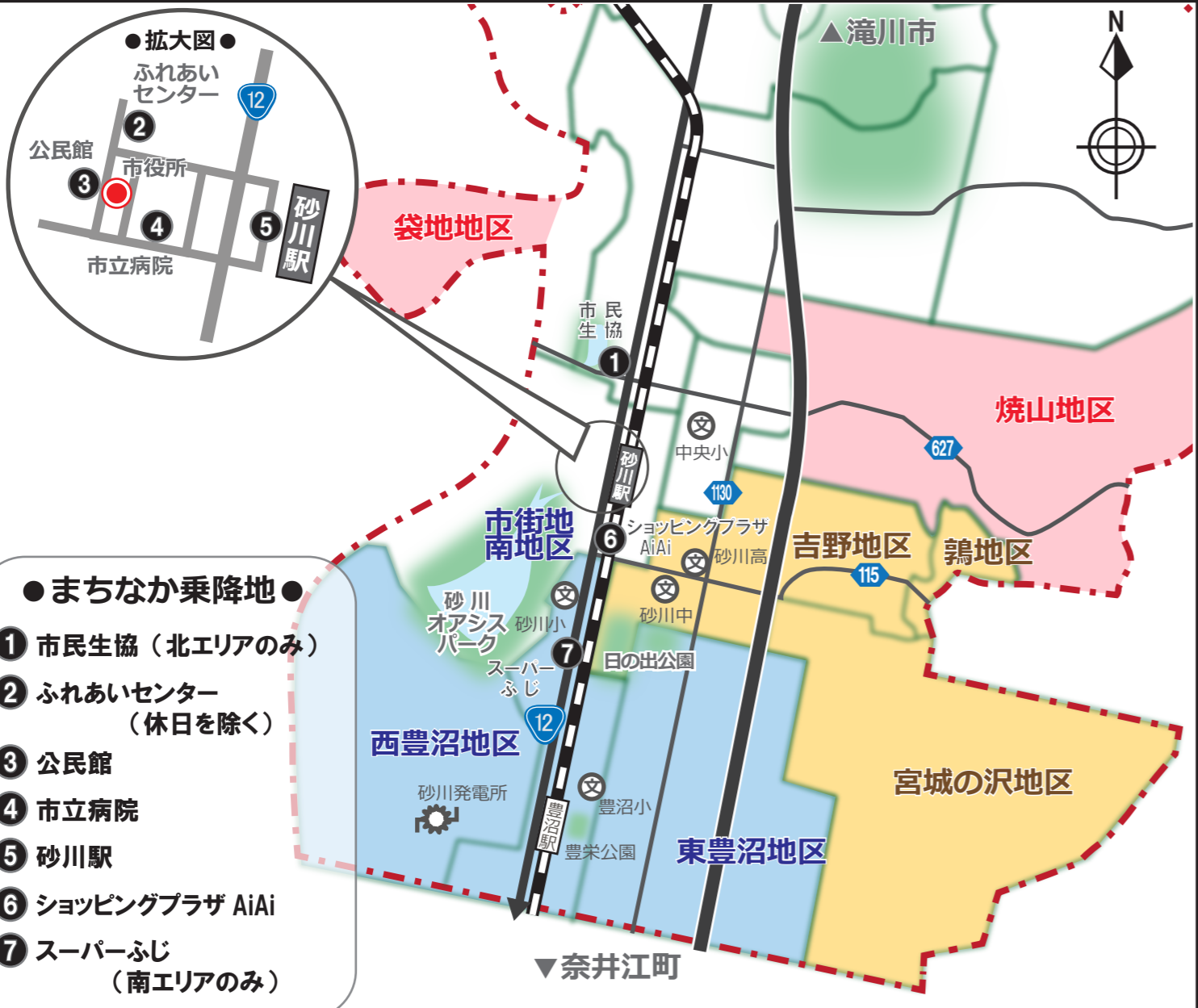

- まちなか乗降地●
- 1 市民生協 (北エリアのみ)
 - 2 ふれあいセンター (休日を除く)
 - 3 公民館
 - 4 市立病院
 - 5 砂川駅
 - 6 ショッピングプラザ AiAi
 - 7 スーパーふじ (南エリアのみ)

実施期間 2月 1日(土) から 2月 28日(金) まで

料金 片道 500円 ※小学生未満無料

※ 乗合タクシーは自宅前からまちなか乗降地間を運行します。
※ 途中降車はできません。

エリア名	運行地区
北エリア	焼山地区・袋地地区
南エリア①	宮城の沢地区・鶉地区 吉野地区
南エリア②	東豊沼地区・西豊沼地区 市街地南地区

お問い合わせ先: 市役所 企画調整係 予約専用ダイヤル: (0125) 74-4065

利用方法

- 予約専用ダイヤルに電話 (事前予約) -

- 乗合タクシーを利用するには、前日の9時～16時までにご予約ください。(平日のみ)
- 受付日は月～金曜日 (祝日は除く) です。
 - 休日 (土曜日、日曜日、祝日) の翌日の利用予約は、休日前の平日9時～16時までにご予約ください。
 - 受付係員に氏名・住所・電話番号・利用日時など予約に必要な事項を伝えてください。(必要事項は係員からお聞きします。)
- 予約専用ダイヤル: (0125) 74-4065**
- ※ 帰りも利用する場合は、一緒にお申込みください。
 - ※ 予約変更は利用日の前日16時までにお申し込みください。(ただし、当日の予約変更を平日の帰り便に限り、予約した便の出発時刻30分前まで可能とします。)

電話予約
「乗合タクシーを予約します」
「3日の8:10 出発便で自宅から砂川駅まで 乗りたいのですが」

予約の受付
「8:△△頃に【自宅前】でお待ちください」

- 利用当日 -

利用日の予約時刻に自宅前でお待ちください。事前予約にあわせてタクシーを運行しますので、予約状況によっては、迎えの時間や到着時刻が早まったり、遅れたりすることがあります。また、迎えの時刻までに予約場所がない場合は、出発致します。時間には余裕を持ってご利用ください。

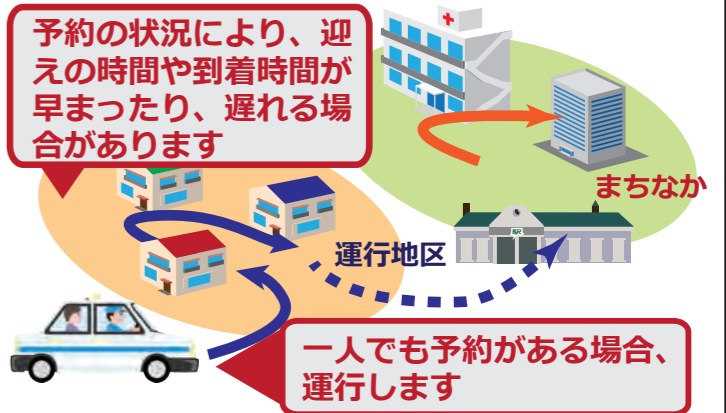

- 一人でも予約がある場合、運行します
- 予約の変更・キャンセルについては、予約専用ダイヤルまで連絡してください。受付時間外または、休日の時は砂川市役所: (0125) 54-2121まで連絡してください。
- 利用当日の予約はできません。

- 時刻表 - ※予約状況によって前後します。

エリア名	出発地	平日					休日(土日祝日)			
		1便	2便	3便	4便	5便	1便	2便		
北エリア	行き	焼山	8:10	9:10	10:40	13:00	14:30	9:30	14:00	
	袋地	8:25	9:25	10:55	13:15	14:45	9:45	14:15		
	砂川駅	10:00	11:30	13:40	15:20	17:00	11:30	16:00		
	ショッピングプラザAiAi	10:03	11:33	13:43	15:23	17:03	11:33	16:03		
	市立病院	10:06	11:36	13:46	15:26	17:06	11:36	16:06		
	公民館	10:08	11:38	13:48	15:28	17:08	11:38	16:08		
	ふれあいセンター	10:10	11:40	13:50	15:30	17:10				
市民生協	10:12	11:42	13:52	15:32	17:12	11:42	16:12			
南エリア①	行き	宮城の沢	8:10	9:10	10:40	13:00	14:30	9:30	14:00	
		鶉・北吉野町東部	8:14	9:14	10:44	13:04	14:34	9:34	14:04	
		北吉野町西部	8:18	9:18	10:48	13:08	14:38	9:38	14:08	
		吉野南1～4丁目	8:22	9:22	10:52	13:12	14:42	9:42	14:12	
		吉野南5～8丁目	8:26	9:26	10:56	13:16	14:46	9:46	14:16	
		東3～7条南5～11丁目	8:30	9:30	11:00	13:20	14:50	9:50	14:20	
		東豊沼	8:10	9:10	10:40	13:00	14:30	9:30	14:00	
	東3～6条南12～22丁目	8:14	9:14	10:44	13:04	14:34	9:34	14:04		
	南エリア②	行き	東1～2条南15～22丁目	8:18	9:18	10:48	13:08	14:38	9:38	14:08
			西1～7条南21～22丁目	8:22	9:22	10:52	13:12	14:42	9:42	14:12
西豊沼			8:22	9:22	10:52	13:12	14:42	9:42	14:12	
南エリア共通	行き	東1条南12～14丁目	8:26	9:26	10:56	13:16	14:46	9:46	14:16	
		西1～7条南12～14丁目	8:26	9:26	10:56	13:16	14:46	9:46	14:16	
		東1～2条南5～11丁目	8:30	9:30	11:00	13:20	14:50	9:50	14:20	
		西1～7条南5～11丁目	8:30	9:30	11:00	13:20	14:50	9:50	14:20	
		ふれあいセンター	10:00	11:30	13:40	15:20	17:00			
		公民館	10:02	11:32	13:42	15:22	17:02	11:30	16:00	
		市立病院	10:04	11:34	13:44	15:24	17:04	11:32	16:02	
南エリア共通	帰り	砂川駅	10:06	11:36	13:46	15:26	17:06	11:34	16:04	
		ショッピングプラザAiAi	10:09	11:39	13:49	15:29	17:09	11:37	16:07	
		スーパーふじ	10:14	11:44	13:54	15:34	17:14	11:42	16:12	
		市民生協	10:12	11:42	13:52	15:32	17:12	11:42	16:12	

※ 各自宅 ⇄ まちなか乗降地間を、おおむね30分で運行します。
※ 実施期間中、タクシー乗車時に利用者アンケート調査を実施しますので、ご協力願います。