

2024

9 / 15

広報すながわ
第 2287 号

砂川

HOKKAIDO
SUNAGAWA

Catalog Pocket



電子版で多言語・読み上げ機能

(cover)

みこしで祭りを盛り上げる！
(砂川市民祭り)



<市の人口 - 8月末現在 ->

- ・世帯数 8,464 世帯 (-23)
- ・人口 15,314 人 (-26)
- ・男 7,101 人 (-18)
- ・女 8,213 人 (-8)

※ () 内は前月比。

砂川市公式 LINE アカウント



もしものとき、必ず役に立つ

PickUp

- ・児童手当が変わります
- ・インフルエンザ・新型コロナウイルスの予防接種・費用助成について

＼高校生も対象に！／ 児童手当が変わります

問子育て支援係TEL 74-8369

令和6年12月支給（10月・11月分）から



- ✓ 所得制限の撤廃
- ✓ 高校生年代までの延長
- ✓ 第3子以降は3万円
- ✓ 2か月に1回支給

児童手当法の改正により、支給対象が拡充されます。主な改正事項については下表のとおりとなります。

主な改正事項	令和6年9月分まで		令和6年10月分から（改正後）		
所得制限	あり		なし		
支給対象児童	0歳～中学生 (15歳到達後の最初の年度末まで)		0歳～ 高校生年代まで (18歳到達後の年度末まで)		
支給月額 (児童1人あたり)	3歳未満	一律 15,000円		3歳未満	15,000円
	3歳～小学生	10,000円	第3子以降 15,000円	3歳～小学生	10,000円 第3子以降 30,000円
	中学生	10,000円		中学生	
	高校生	なし		高校生	
児童の数え方	18歳到達後の最初の年度末までの子を対象とし、上から第1子、第2子と数える		22歳到達後の最初の年度末までの子を対象とし、上から第1子、第2子と数える		
支給月	年3回（各前月までの4か月分を支給）		年6回（各前月までの 2か月分 を支給） ※制度改正後の初回支給は12月		

●制度改正により各種申請が必要な方

対象となるパターン	申請の要否	必要となる書類
①受給資格者が改正前の所得限度額超過により特例給付の支給対象外である方	必要	児童手当認定請求書 (9月下旬頃に郵送します。)
②中学生以下の児童を養育しておらず、高校生年代の児童を養育している方		【添付書類】 申請者の健康保険証 通帳・キャッシュカードのコピー
③新たに施設入所などしている児童がいる方		
④一定の所得以上で特例給付を受けている方	不要	
⑤支給要件児童として認定されている高校生年代の児童と中学生以下の児童を養育している方		
⑥支給要件児童として認定されていない高校生年代の児童(市外在住で生計を一にしない児童など)と、支給要件児童として認定されている中学生以下の児童を養育している方	必要	額改定請求書 ※該当する方はお問い合わせください。
⑦現行で多子加算を受けている方	不要	
⑧新たに多子加算を受ける方		
⑨新たに多子加算の算定対象となる大学生年代の子がいる方	必要	生計費の負担についての確認書 (9月下旬頃に郵送します。) ※市外に大学生年代の子がいる場合はお問い合わせください。
⑩既に施設等受給資格者であるもので、その委託などをされている児童のうち、高校生年代の児童がいる方		児童手当認定請求書 額改定請求書 ※該当する方はお問い合わせください。

※9月1日以降に砂川に転入された場合は別途ご案内します。

●申請期限

10月25日(金)

※最終期限は令和7年3月31日(月)

最終期限を過ぎて申請となった場合、令和6年10月に遡って手当の支給および多子加算の適用はできません。受付翌月分から支給開始となります。

●注意点

- ・制度改正後も、主たる生計の維持者(恒常的に所得の高い方)がお住まいの自治体で受給(請求)となります。
- ・公務員の方の場合は、勤務先から児童手当が支給されます。必要な手続きなどについては勤務先でご確認ください。



インフルエンザ・新型コロナウイルスの 予防接種・費用助成について

【市内の予防接種実施医療機関】

問ふれあいセンター Tel. 52-2000

実施医療機関	取り扱い ワクチン	予約開始日	接種期間 (ワクチンの供給時期により、接種開始日が遅れる場合有)	接種対象者			
				乳幼児	小学生	中学生	高齢者など
明円医院 (Tel. 53-2100)	インフルエンザ	当日受付順 ※電話予約不要	10月～1月 月～土 8時半～11時 火・木・金 14時～16時	○	○	○	○
	コロナウイルス	10月1日(火)～	10月～1月 月曜日の13時半～16時	×	○ ※12歳のみ	○	○
すながわ 耳鼻咽喉科 (Tel. 55-3387)	インフルエンザ	予約受付中 【予約受付時間】 月～金 9時～12時・14時～17時 (水曜日は9時～12時)	10月～12月	○	○	○	○
細谷医院 (Tel. 52-3057)	インフルエンザ	10月15日(火)～	11月～12月 月・火・水・金 8時半～11時 / 13時半～16時	×	×	○	○
	コロナウイルス	予約受付中	10月・1月 月・火・水・金 8時半～11時 / 13時半～16時	×	×	○	○
砂川慈恵会病院 (Tel. 54-2300)	インフルエンザ	予約受付中	10月～1月 木曜日の午後以外は可 同時接種可能	×	×	×	○
	コロナウイルス			×	×	×	○
いとう内科循環 器科クリニック (Tel. 55-3355)	インフルエンザ	10月1日(火)～ 【予約受付時間】 月・火・木・金：8時～16時 水・土：8時～11時半	11月～12月	×	×	×	○
	コロナウイルス	9月17日(火)～ 【予約受付時間】 月・火・木・金：8時～16時 水・土：8時～11時半	10月・1月	×	×	×	○

※予約が必要な医療機関には、必ず電話予約をしてから受診してください。

※表に記載していない高校生以上の方は、任意接種（全額自己負担）として、医療機関で接種が可能です。各医療機関にお問い合わせください。

※インフルエンザ予防接種は、新型コロナワクチン接種との接種間隔を考慮せず接種が可能です。

※新型コロナウイルスワクチンは、種類により前回接種から3か月または6か月以上の間隔が必要です。

※新型コロナウイルスワクチン接種券の発行はありません。

※「高齢者など」に該当する方は下表のとおりです。

市立病院の予約開始日、接種期間などの詳細は次号以降の広報すながわでお知らせします。また、乳幼児の新型コロナワクチン接種については市立病院でのみ行います。

ワクチン接種費用の助成について 助成期間 10月1日～1月31日

対象	接種回数および自己負担額		
	インフルエンザ	コロナウイルス	
高齢者など	接種日時時点で満65歳以上の市民 60～65歳未満で、心臓・腎臓・呼吸器などの機能障害またはヒト免疫不全ウイルス(HIV)による免疫機能に障害を持つ身体障害程度1級に相当する市民 ※身体障害者手帳をご持参ください。	1回 1,000円	1回 2,000円
中学生以下	生後6か月～12歳以下の市民 ※1歳未満のお子さんの接種については、主治医とご相談ください。	2回 1回あたり500円	次号以降の広報すながわでお知らせします (市立病院でのみ実施)
	インフルエンザ：13歳～中学3年生までの市民 新型コロナウイルス：12歳～中学3年生までの市民	1回 1,000円	1回 1,000円

※上記対象に該当する方で生活保護受給世帯は自己負担額が無料となります。生活保護受給証明書を必ずご持参ください。

※2回接種が必要なおさんは同じ医療機関で接種を受けてください。

※助成期間以外で接種した場合や市外医療機関で個別に接種した場合の接種費用は全額自己負担になりますので、ご注意ください。

■持ち物 健康保険証、母子健康手帳(中学生以下のみ)



←「カタログポケット」で広報を閲覧し、カメラマーク  をタップすると、紙面に掲載しきれなかった写真を見ることができます！

8 / 30 段ボールベッドは意外と丈夫 1日防災学校

災害に対する防災意識を高めるため、中央小学校で「1日防災学校」が行われました。1・2年生は水防、3・4年生は地震に関することについて、カルタやカードゲームを使って楽しく学びました。5・6年生は、避難所などで使われる段ボールベッドやパーティションを組み立て、「たたいても飛んでも壊れない!」と話しながら、寝心地など感触を確かめていました。



9 / 1 雨で扉が開かなくなる? 防災フェスティバル

「防災フェスティバル」が砂川遊水地管理棟で開催されました。気象予報士の菅井貴子氏すがいたかこによる講演会をはじめ、浸水した状況でドアを開ける重たさを体感する地下浸水体験、段ボールベッドなどを展示する市役所防災コーナーのほか、わくわく科学実験やスポーツチャンバラ、ヨーヨー釣りなどのお祭り広場もあり、楽しみながら防災を学べるイベントとなりました。



9 / 1 美しい芸術を披露 道民芸術祭・空知管内郷土芸術祭

「第48回道民芸術祭・第56回空知管内郷土芸術祭」が地域交流センターゆうで開催されました。舞台部門では、空知管内の市町から19団体が参加し、合唱や日本舞踊、和楽器の演奏などの見事なパフォーマンスで観客を魅了しました。会場ロビーでは、絵画や書道などの作品が展示され、たくさんの人たちでにぎわい、芸術をじっくり味わう1日となりました。



100歳おめでとうございます

ほりごめ 堀籠まつよさんが8月28日に100歳の誕生日を迎えられ、市から敬老のお祝いが贈られました。

堀籠さんは、大正13年に宮城県仙台市にてお生まれになり、昭和21年に東川町でご結婚され、4人の子宝に恵まれました。その後は砂川へ転入され、土木業務に従事していました。

いつまでもお元気でお過ごしください。





お知らせ

マイナンバーカード夜間窓口

(事前予約制)

仕事や通学などで市役所の開庁時間内に来庁することが難しい方のために、マイナンバーカード夜間窓口を開設します。

なお、当日はご本人（15歳未満の方・成年被後見人の方は法定代理人の同行が必要）が必ず書類をお持ちになりお越しください。

※マイナンバーカード以外の業務は受け付けていません。

●とき 10月1日(火)、10月15日(火)、10月29日(火) 17時15分～19時

●ところ 市役所1階戸籍年金係窓口（4番窓口）

●申込 各開設日の前日までに左記へ（QRコードからも申し込み可）

※必要書類などの詳細は市ホームページをご確認ください。

●戸籍年金係マイナンバー担当
Tel 54-2121



市HP



申込フォーム

秋の全国交通安全運動

9月21日(土)から30日(月)までの10日間、秋の全国交通安全運動が行われます。

これからは日暮れの早まりや秋の行楽シーズンにより、交通事故の多発が心配されます。夕

暮れ時に運転する際には、早めにヘッドライトを点灯し、スピードを落として安全運転を心がけましょう。

【砂川市民を交通事故から守る一斉旗の波運動】

国道12号を通過するドライバーに交通安全を啓発する一斉旗の波運動を行います。ぜひご参加ください。

※参加される方には旗を貸し出します。

※雨天の場合は中止。

●とき 9月27日(金) 14時30分～16時

●ところ 買物駐車場（新砂川農協前）

●申込 買物駐車場（新砂川農協前）

●お問い合わせ 農協前

●お問い合わせ 農協前

●お問い合わせ 農協前

●お問い合わせ 農協前

●お問い合わせ 農協前

●お問い合わせ 農協前

●お問い合わせ 農協前

●お問い合わせ 農協前

●お問い合わせ 農協前

9月30日納期限のお知らせ

- 〈国民健康保険税（3期）〉
- 〈介護保険料（3期）〉
- 〈後期高齢者医療保険料（3期）〉

納税は便利な口座振替で！申し込み方法についてお気軽に下記までお問い合わせください。

・毎週木曜日（閉庁日を除く）は、19時30分まで夜間納税相談（電話・窓口）を実施しています。

●納税係 Tel 74-8094

年金生活者支援給付金制度

年金生活者支援給付金は、公的年金等の収入やその他の所得額が一定基準額以下の年金受給者の生活を支援するために、年金に上乗せして支給されるものです。

対象の方には、日本年金機構から9月初旬頃より支給手続きの案内を送付していますので、ご確認ください。

※日本年金機構や厚生労働省が家族構成や金融機関の口座番号・暗証番号を聞き出したり、手数料などの金銭を求めることはありません。不審な電話や案内にご注意ください。

●お問い合わせ 農協前

●お問い合わせ 農協前



厚生労働省 HP

北海道中央バス滝川奈井江線の増便・時刻変更

北海道中央バス滝川美唄線は、9月30日をもって廃止されます。これに伴い、10月1日から滝川奈井江線が増便されるほか、時刻の一部変更が生じます。

●9月30日まで 全日4往復

●10月1日から 平日5往復・土日祝日5往復

●お問い合わせ 農協前



子育て・教育

令和7年度 天使幼稚園園児募集

●対象・定員

- ・1年保育（5歳児） 若干名
- ・2年保育（4歳児） 5人
- ・3年保育（3歳児） 10人

※満3歳になるお子さんの入園についてはお問い合わせください。

●未就園児の親子登園「ひよこルーム」を実施しています。

●願書受付・見学 10月2日(水) 9時30分～13時

●願書受付 10月22日(火)～23日(水) 9時30分～11時

●お問い合わせ 農協前

●お問い合わせ 農協前

フツ塗布

●とき 10月2日(水)

●ところ ふれあいセンター

●対象 満1歳6か月～6歳

●料金 無料

●持ち物 母子健康手帳と子ども歯ブラシ2本

●必ず歯磨きをしてきてください。希望者には歯の染め出しも行います。

●申込 10月1日(火)までに左記へ

●お問い合わせ 農協前



9月の保育所開放

「同じ年齢の子どもと遊ばせたい」「育児の相談をしたい」そんな保護者を応援するため、保育所を開放します。ご利用の際は、事前に申し込みが必要です。

- とき 9月18日(水) 10時～11時
 - ところ 市内保育所
 - 対象 未就学児とその保護者
 - 内容 「外あそびをしよう!」
 - 申込 左記へ
- 申込みわり保育園Tel54-45555
さくら保育園Tel52-33335
空知太保育所Tel53-3287

健康・福祉

ノルディックウォーキング教室
(2回目)

すながわ健康ポイント対象事業

ポールを使ったウォーキングの実技指導を行います。楽しみながら日頃の運動不足やストレスを解消してみませんか。

- とき 9月25日(水) 10時～12時
 - ところ 北光公園 (海洋センター前集合)
 - 内容 ポールを使った歩き方の実技指導
 - 申込 9月24日(火)までに左記へ
- 総合体育館Tel54-2175



エキノコックス症検診

キツネなどに頻繁に触れたり、山菜や沢水などを飲食する方は、5年に1度は検診を受けて感染の有無を確認しましょう。

- とき 10月6日(日) 10時30分～11時 (受付)
 - ところ ふれあいセンター
 - 対象 小学3年生以上の市民
 - 検査方法 血液検査
 - 料金 500円
 - 申込 10月4日(金)までに左記へ
- ふれあいセンター
Tel52-2000

イベント

設立40周年記念

第28回東京砂川会総会・懇親会

東京砂川会とは、首都圏在住の砂川市とゆかりのある方、砂川市を応援したい方ならどなたでも入会できる団体です。2年に1度、総会・懇親会を開催し、会員同士の親睦や交流、情報交換を図っています。

- 設立40周年を迎える今回は、砂川産の食材を使用した料理や名産品のほか、記念品などをご用意する予定です。首都圏在住の方をご存知でしたら、ぜひお声がけください。
- とき 9月28日(土) 18時
- ところ 東京グリーンパレス (東京都千代田区二番町2番地)

東京砂川会 (企業労政係)

Tel 74-8385



東京砂川会 HP

砂川フォークダンス同好会
創立33周年パーティー

- 世界各地の踊りを一緒に楽しんでみませんか?
- とき 9月22日(祝) 10時～15時
- ところ 総合体育館
- 料金 700円
- ※10時30分までは無料で参加できます。

- 見学は無料です。
- 持ち物 運動靴
- ※参加申し込みは不要です。

●東京砂川フォークダンス同好会 梅野
Tel 090-669512216

講座・講習

認知症支援ボランティア養成講座

「一般社団法人認知症支援ボランティア」では、中空地域を中心に認知症支援ボランティア活動を行っています。共生社会の実現のために、共に活動しませんか。

- 第1回 「認知症の診断・治療・地域支援について」
- とき 10月7日(月) 13時30分～15時

第2回 「認知症支援ボランティアとは」

- とき 10月11日(金) 13時30分～15時

第3回 「ボランティア活動について」

- とき 10月15日(火) 13時30分～15時
- ところ 滝川市まちづくりセンターみくる (滝川市栄町3丁目6-28)

- 料金 無料
 - 持ち物 筆記用具
 - 申込 10月4日(金)までに左記へ
- 岡岡
Tel 090-2811-8422

救急医療特別講演・実技指導

空知医師会では、地域住民の救急に関する知識と技術を向上させるため、講演、実技指導を行います。ぜひご参加ください。

- とき 9月26日(木) 18時
 - ところ 砂川パークホテル2階
 - 料金 無料
 - ※参加申し込みは不要です。
- 岡岡知医師会 Tel 54-2313



ご寄付に感謝します ※受付順

★現金 100万円 まちづくり事業資金として
増井 十百子 様



★ミニトマト 39kg
学校給食用食材として
砂川ミニトマト部会 部会長 棚田 誠 様

★スキー板1組 郷土資料として 池川 英次 様

★味付ジンギスカン 学校給食用食材として
株式会社マツオ 代表取締役社長 松尾 吉洋 様

砂川市公式LINE

～友だち登録はお済みですか？～

あなたのスマートフォンに砂川市の情報をお届け！

- ・災害・緊急情報
- ・広報紙発行情報
- ・ごみの分別検索
- ・イベント情報
- ・各種お知らせ

など



問広報広聴係Tel 74-8763

ハロウィンジャンボ 5億円

(1等3億円・前後賞各1億円合わせて)

2種類同時発売！
各1枚300円

ハロウィンジャンボミニ 5,000万円

(1等3,000万円・前後賞各1,000万円合わせて)

この宝くじの収益金は市町村の明るく住みよいまちづくりに使われます。

- ◎発売期間 9月17日(火)～10月17日(木)
- ◎抽選日 10月25日(金)

新規求人募集

市内企業では、ハローワーク砂川を通じて、新規求人を次のとおり行っています。

募集内容

職種	年齢	求人数
キッチンカースタッフ	59歳以下	1
児童指導員兼管理者	18歳以上	1
酒 米 製 造	不 問	1
化 学 肥 料 製 造	18～59歳	1
事 務 職	44歳以下	1
草 刈 作 業 員	不 問	1

(9月9日現在)

問ハローワーク砂川Tel 54-3147

10言語対応「広報すながわ」 デジタルブックで配信中!



Delivering Multi Languages!



This Public relations magazine can be read in 10 languages

- ブラウザでもアプリでも、スマホやタブレットで読める
- 読みやすいUDフォントで表示し、サイズも調整できる
- 写真も楽しめる
- 10言語で読める・聞ける (音声読み上げ対応※)

無料

FREE APP

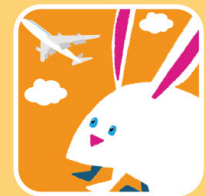

※【音声読み上げ】ブラウザによっては対応していない場合があるため、専用ビューア「Catalog Pocket (カタポケ)」《無料》をご利用ください。

オススメ BOOK

●インターネットでも図書館の本を調べることができます。



『わたしの知る花』 町田そのこ

犯罪者だと町で噂されていた老人が孤独死した。部屋に残っていたのは、彼が手ずから咲かせた綺麗な花。生前に老人と知り合っていた女子高生・安珠は、彼のことを調べるうちに、意外な過去を知ることになり…。



『軽量登山入門』 栗山祐哉

これから登山装備の軽量化を進めようと考えている人向けに、軽量化のメリット・デメリットを挙げつつ、安全・快適な山行のための正しい軽量化テクニックと知識を登山インストラクターが紹介する。

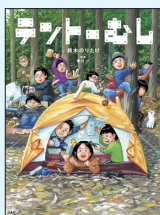

『テントーむし』 鈴木のりたけ

テント張り、火おこし、焚き火に料理。はじめてのキャンプは、わくわくがいっぱい！家族と行く海辺のキャンプ、友だち10人で行く森のキャンプ。いつもとは違う特別なキャンプの時間がたっぷり味わえる絵本。

LIBRARY news

岡図書館 TEL 52-3819

新しく入った本

☆8月1日以降に入ってきた新着本です☆

【文芸書】

●凍空と日だまりと (あさのあつこ)

●転がる珠玉のように (フレイディみかこ)

●なぞとき (冨中恵)

●古本食堂新装開店 (原田ひ香)

●バタン島漂流記 (西條奈加)

●プラチナハーケン (海堂尊)

【実用書】

●指揮者小澤征爾 (音楽之友社)

●70歳を越えたらやめたい100のこと (中山庸子)

●物語のある鉱物図鑑 (ペズル)

●パンどろぼうせかいいちかわいづつくりこも (柴田ケイコ)

●毎日食べたいいまどき精進ごはん (青江覚峰)

●ゆるして！糖尿病 (塚本やすし)

【児童書】

●あやし、おそろし、天獄園2 (廣嶋玲子)

●進化がわかる妖怪図鑑 (丸山貴史)

●ゆらしてゆらして (accototo)

ほか全164冊

地域交流センター

ゆう伝言板

TEL 54-3111

健康教室「ふまねっと運動」

9月18日(水)、10月2日(水) 10:00～11:00

ゆう百歳体操

毎週月・木曜日 10:00～11:30

【9月】16、23、26、30日 ※30日は11:00～

【10月】3、7日



■ゆうアートプロデュース・トライアル事業 「心のビタミンコンサートXIII」

すべての人に心のビタミン！をモットーに13年間継続しているコンサート。笑顔や活力、心の潤いにプロミュージシャン6人でつくりだすアコースティックな夜をお楽しみください。

◆と き 9月20日(金) 18:00～(開場 17:30～)

◆料 金 一般 3,000円(当日 3,500円)

■ジャズの種プロジェクト 「ともだちコンサート ジュニアジャズフェスティバル in 砂川」

札幌、倶知安、広尾、幕別、砂川の5地域6スクールのジュニアジャズが集結します。各スクール演奏のほか、100人規模の合同演奏「ジャズタイム」を披露します。ジャズタイムは空知をイメージして作られた曲で、合同演奏用にアレンジを加えたNEWサウンドになっていますので是非♪

◆と き 11月24日(日)

ゆう百歳体操 10周年記念事業

■健康フェスティバル～笑顔いっぱいすなが和～ with ゆう楽市

毎日を元気でいきいきと！「健康」をテーマにした体験コーナー、マッサージや体操など、自分のからだについて楽しく学べる日。毎年大人気のこども縁日「ゆう楽市」も同時開催！

◆と き 9月29日(日) 10:00～14:00

■ゆう楽亭キッズ落語教室 「キッズ落語成果発表会」

“面白くてかわいい” おもかわい豆落語たちの発表会です。

◆と き 11月4日(水) 13:30～(開場 13:00～)

◆料 金 一般 500円 / 高校生以下無料

■和心ブラザーズコンサート～歌姫～ with 竹野留里

世界20か国で演奏を重ね、津軽三味線、和太鼓の迫力ある和楽器演奏「和心ブラザーズ」。民謡日本一の称号を4度取得しテレビ東京の番組「THEカラオケ★バトル」ではU-18 四天王としても活躍していたプロ民謡歌手・竹野留里さんとのコラボ演奏！

◆と き 11月26日(火) 18:30～(開場 18:00～)

変わる駅前

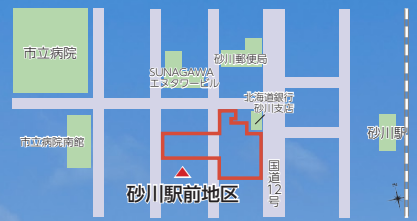

砂川駅前施設
建設工事進捗状況



市 HP

工事名 砂川駅前施設建設工事
撮影日 令和 6 年 8 月 20 日

木造建方

工場で加工してから現場へ搬入することで、作業短縮と施工精度を向上させることができる「**プレカット工法**」を採用し、建物の骨組みとなる柱・梁を組み立てていきます。



これをプラモデルみたいに組み立てていきます！

地盤改良工事

基礎工事

木造建方

屋根・外壁工事

内装工事

雑物取付
その他仕上

完成



フリースペースとなる幅 10.92m の大空間を支えるため、木材を組み合わせる「**木質トラス構造**」としています。



トラスとは、外力に強い三角形の形状を組み合わせることで、部材にかかる力を均等に分散させることができ、強く安定性のある柱のない大空間を作ることができます。



木材が見える高天井は木の温もりが感じられます



工事期間中はお迷惑やお不便をおかけしますが、安全を最優先に進めますのでご理解とご協力をお願いします

編集後記
▼すながわ市民祭りに行ってきました▼
露店が並ぶ会場には、多くの学生さんが見られました▼そしてなんと、目玉は緑粋みこしの神輿の担ぎ手は近隣市町だけでなく、道内や道外からも多くの神輿仲間が来られているそう▼みこしの熱気とかけ声でお祭りをさらに盛り上げていました😊



← 広報紙について皆さんのご意見をお待ちしています。



募集 **10月31日まで**

あなたが見つけた
砂川の魅力を
ぜひご応募ください。

詳細は
右記 QR コードから



関広報広聴係 TEL 74-8763