

2024

2 / 15

広報すながわ  
第 2273 号

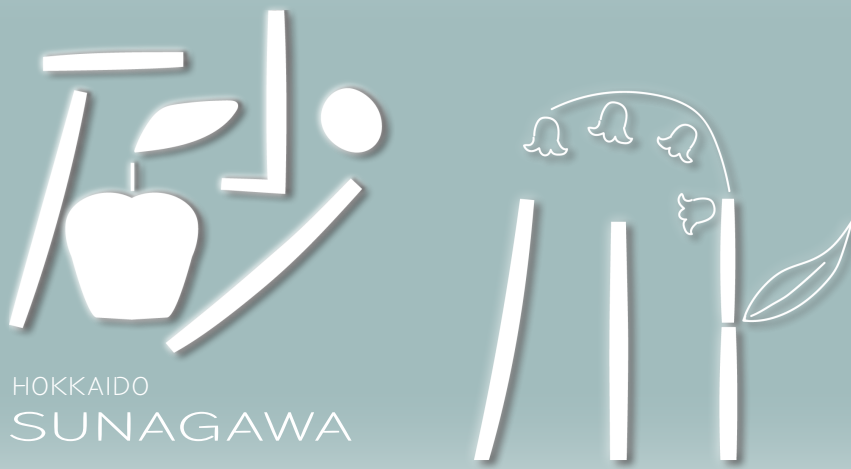

HOKKAIDO  
SUNAGAWA

Catalog Pocket

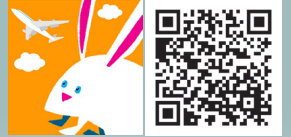

電子版で多言語・読み上げ機能



(cover)  
スキー学習 (砂川小学校)

<市の人口 - 1 月末現在 - >

- ・世帯数 8,490 世帯 (-15)
- ・人口 15,488 人 (-32)
- ・男 7,194 人 (-13)
- ・女 8,294 人 (-19)

※ () 内は前月比。

砂川市公式 LINE アカウント



もしものとき、必ず役に立つ

PickUp

- ・令和 4 年度決算報告 / 令和 5 年度予算執行状況
- ・給付金のお知らせ
- ・令和 6 年度ふれあいセンター講座受講生募集

# 決算報告

☎ 財政係 TEL 74-8768

■ **一般会計**とは…市税や地方交付税を主な収入財源として、行政運営の基本的な経費や事務事業を網羅して経理する会計です

■ **企業会計**とは…株式会社など民間企業の会計手法を取り入れ、独立採算制を原則とする会計で病院の場合は診療収入などにより運営しています

■ **特別会計**とは…特定の事業や特定の収入で事業を行う場合に、一般会計と区別して経理を行っている会計です

市では、皆さんから納めていただいている市税などの収入をもとに、さまざまな仕事（事業）を行っています。それがどのようなことにどれくらい使われているかなどを知っていただくため、毎年財政状況を公表しています。今回は、令和4年度決算の状況、令和5年度予算の執行状況（12月末まで）をお知らせします。

## 歳入（一般会計）

決算額 **162億6,186万円**

国・道支出金 **25.9** 億円 (15.9%)

特定の事業に対して、国や道が支出する補助金

地方交付税 **56.8** 億円 (34.9%)

財源が不足する市町村へ国が配分するお金

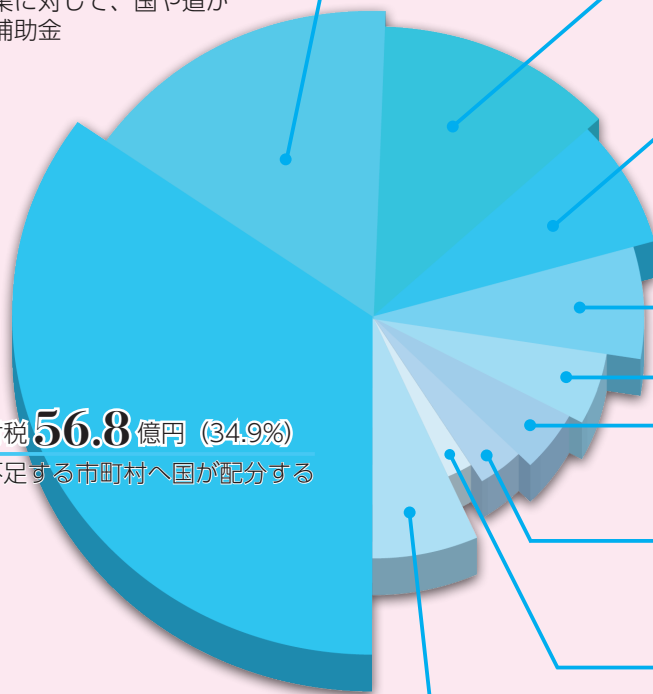

市税 **20.4** 億円 (12.5%)

市民税や固定資産税など

寄附金 **12.1** 億円 (7.5%)

ふるさと納税寄附金など

市債 **11.1** 億円 (6.9%)

市の借入金

諸収入 **8.7** 億円 (5.3%)

貸付金元利収入など

繰入金 **7.3** 億円 (4.5%)

貯金（基金）の取り崩し

譲与税・交付金 **6.3** 億円 (3.8%)

地方譲与税、地方消費税交付金など

使用料・手数料 **3.4** 億円 (2.1%)

住宅・体育施設使用料や住民票・ごみ処理手数料など

その他 **10.6** 億円 (6.6%)

財産収入、繰越金など

### 土木費



道路整備や除雪など  
100,967 円

### 商工費



商工・観光振興など  
40,260 円

### 教育費



教育施設の管理など  
51,643 円

### 衛生費



清掃や保健対策など  
45,389 円

### 民生費

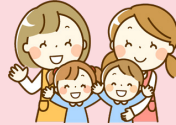

福祉の充実など  
153,610 円

市民1人当たり  
に換算すると…

総額 **998,929 円**

※金額は一般会計の決算額を令和5年3月末人口15,714人で割ったものです。





# 企業・特別会計

## ■企業会計

病院事業	収入	支出
収益的収支	141億8,938万円	149億7,859万円
資本的収支	14億1,670万円	19億4,903万円

下水道事業	収入	支出
収益的収支	7億5,544万円	5億3,738万円
資本的収支	4,305万円	4億205万円

●資本的収支不足分は損益勘定留保資金などで補填されており、健全経営が保たれています。

## ■特別会計

会計名	歳入	歳出	会計名	歳入	歳出
国民健康保険	19億699万円	18億8,105万円	後期高齢者医療	6億5,844万円	6億5,827万円
介護保険	19億518万円	18億3,544万円			

# 歳出（一般会計）

決算額 **156億9,717万円**

支出である歳出は、市立病院、下水道、国民健康保険、後期高齢者医療保険の各会計に繰出している諸支出金が22.6%を占めています。続いて、ふるさと納税寄附金業務委託料などに使われる総務費が16.8%を占めています。

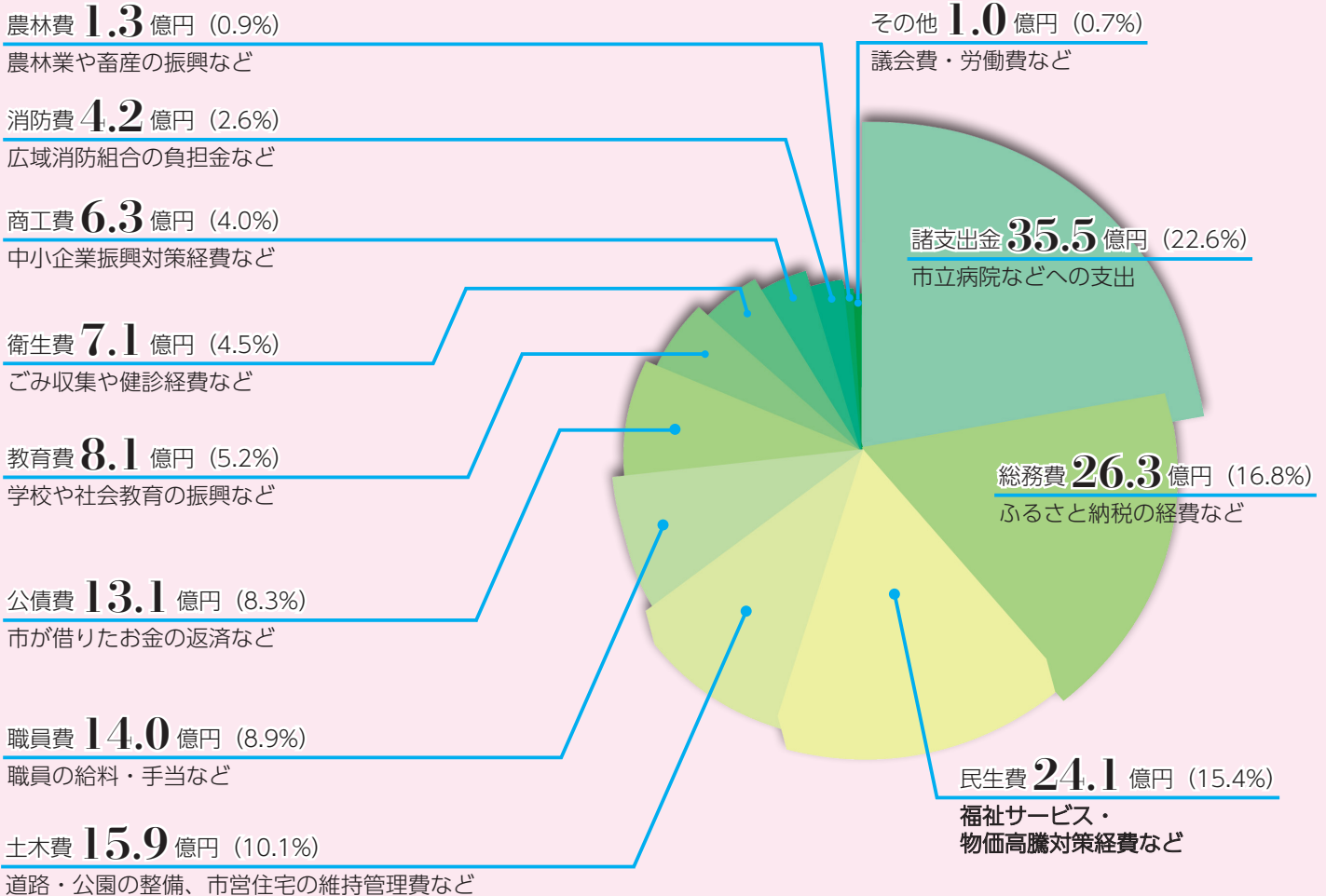

その他	総務費	諸支出金	公債費	消防費	議会費	農林費
89,975円	市民活動や選挙など 167,574円	病院への繰り出しなど 226,035円	借入金の返済など 83,024円	消防車の整備など 26,412円	議会の運営など 5,564円	農林業の振興など 8,476円



令和 5 年度会計の

# 執行状況

(令和 5 年 12 月末現在)

## ▶一般会計

### ◆歳入

科目	予算額	収入済額	執行率
地方交付税	52億7,200万円	52億1,319万円	98.9%
国・道支出金	23億779万円	11億6,863万円	50.6%
市税	19億7,239万円	15億2,203万円	77.2%
市債	12億410万円	0万円	0.0%
繰入金	10億7,008万円	0万円	0.0%
諸収入	8億9,110万円	3,969万円	4.5%
譲与税・交付金	6億4,612万円	4億5,168万円	69.9%
使用料・手数料	3億5,369万円	2億3,606万円	66.7%
その他 (寄附金など)	7億2,809万円	13億7,590万円	189.0%
計	144億4,536万円	100億718万円	69.3%

### ◆歳出

科目	予算額	支出済額	執行率
諸支出金	34億3,503万円	25億2,764万円	73.6%
民生費	26億6,173万円	17億3,369万円	65.1%
土木費	14億8,547万円	9億3,714万円	63.1%
職員費	14億25万円	11億2,018万円	80.0%
公債費	13億9,355万円	7億208万円	50.4%
総務費	12億9,105万円	5億7,031万円	44.2%
衛生費	7億6,141万円	4億5,532万円	59.8%
教育費	10億4,720万円	4億4,206万円	42.2%
消防費	4億6,059万円	3億5,900万円	77.9%
商工費	2億5,288万円	1億7,179万円	67.9%
農林費	1億3,296万円	9,226万円	69.4%
議会費	1億533万円	7,569万円	71.9%
その他	1,791万円	900万円	50.3%
計	144億4,536万円	91億9,616万円	63.7%

## ▶特別会計

会計名	予算額	収入済額		執行率
		収入済額	支出済額	
国民健康保険	19億6,830万円	11億7,573万円	59.7%	
		13億9,965万円	71.1%	
介護保険	19億8,694万円	12億1,091万円	60.9%	
		12億3,935万円	62.4%	
後期高齢者医療	7億232万円	4億5,948万円	65.4%	
		4億5,918万円	65.4%	

## ▶企業会計

下水道事業		予算額	執行済額	執行率
収益的	収入	7億6,747万円	3億4,897万円	45.5%
	支出	5億4,280万円	1億868万円	20.0%
資本的	収入	9,385万円	119万円	1.3%
	支出	4億3,274万円	2億4,412万円	56.4%
病院事業		予算額	執行済額	執行率
収益的	収入	147億1,246万円	101億8,489万円	69.2%
	支出	156億7,637万円	105億6,735万円	67.4%
資本的	収入	10億7,661万円	4億691万円	37.8%
	支出	16億7,295万円	13億3,799万円	80.0%



※市の財政状況は市ホームページでも公表していますのでご覧ください。



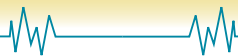

# 給付金のお知らせ

## ★住民税均等割のみ課税世帯特別給付金 (1世帯当たり10万円)

### ○対象

令和5年12月1日基準日時点で砂川市に住民登録がある世帯のうち、次のいずれかに該当する世帯の世帯主

- ・世帯全員が「令和5年度分住民税均等割のみ課税」の世帯
- ・「令和5年度住民税が均等割のみ課税」の方と「令和5年度住民税が非課税」の方で構成される世帯

※住民税が課税されている方の扶養親族のみからなる世帯は対象外。

### ○申請・支給方法

**申請手続きは原則不要です。**市が対象者へ振込先口座などを確認するための通知書を順次郵送します。通知書の発送からおおむね2週間後に振り込みます。

☎社会福祉係Tel 74-8103

## ★子育て世帯子ども加算特別給付金 (児童1人当たり5万円)

### ○対象

左記の対象に該当する世帯もしくは住民税非課税世帯で、18歳以下(平成17年4月2日以降生まれ)の児童がいる世帯

### ○申請・支給方法

**申請手続きは原則不要です。**住民税均等割のみ課税世帯へは左記の給付金の通知書郵送時に併せて通知します。住民税非課税世帯へは別途通知します。通知書の発送からおおむね2週間後に振り込みます。

※次の方は申請が必要となりますので、下記へお問い合わせください。

- ・学校の寮で生活している場合など、令和5年12月1日時点で住民票上の同一世帯にない児童
- ・令和5年12月2日以降に生まれた児童

☎子育て支援係Tel 74-8369

### ○その他

通知を受けた方のうち、**次のいずれかに該当する方は届出書の提出が必要です。**届出書は市ホームページからダウンロードできるほか、社会福祉課(1階13番窓口)にて配付します。

- 受給を辞退する方
- 口座を変更・登録する方
- 世帯員全員が住民税課税者の扶養親族となっている方

## 令和6年度 ふれあいセンター 講座受講生募集

●期間 令和6年4月～同7年3月

●ところ ふれあいセンター

●対象 おおむね60歳以上の市民

●料金 初めて受講する方は無料。前年度と同じ講座を再受講する方はサークル会員と同じ扱いとなりますので、入館料100円がかかります。  
※陶芸講座は別途材料費が必要です。

●申込 3月15日(金)までにふれあいセンターへ申請書を提出

※右記QRコードからも申し込み可。



☎ふれあいセンターTel 52-2000

講座名	期間	時間	定員	講師
健康体操	月2回・火曜日(4～12月) 月1回・火曜日(1～3月)	10:00～11:30	30人	土田 雅子氏
太極拳	月2回・木曜日(4～12月)	10:00～11:15		矢野 美恵氏
フォークダンス・ストレッチ体操	月2回・水曜日	13:00～15:00		榎野 悦子氏
リズムウォーキング	月2回・木曜日	13:30～14:30		佐藤 敬司氏
社交ダンス	月2回・金曜日(4～12月) 月1回・金曜日(1～3月)	10:00～12:00	20人	崎野 幸一氏
陶芸	毎週火曜日		10人	清水 裕幸氏

## 1 / 12 職業を考えるきっかけに！ 子ども職場体験活動

市内4か所の事業所（コープさっぽろ砂川店、池川生花店、砂川消防署、SHIRO CAFE）にて、「子ども職場体験活動」が行われました。小学生11人が参加し、このうちコープさっぽろ砂川店では、商品を棚に並べる品出し業務やレジ業務の体験を行いました。「レジ打ちが難しかったけど、楽しかった」との声もあり、将来の職業を考えるきっかけとなる経験になりました。



## 1 / 15 スカットボールで世代間交流 ふれあいゲーム大会

すずらん団地集会所にて、北光第一町内老人クラブの皆さんとさくら保育園の年長組の園児たちが「ふれあいゲーム大会」を行い、スカットボールで交流を深めました。ルールやスティックの握り方などを老人クラブの方々に教わりながら楽しんでいる園児たちの様子が見られ、終了後には、「初めてだったけど楽しかった!」「またやりたい!」との声もあがっていました。



## 1 / 17 高校生活最後の全国大会へ 北海道実践空手道 闘心會 結果報告

12月17日に愛知県で行われた「全日本ジュニアチャンピオンシップ大会」の結果報告と1月28日に大阪府で開催された「第3回ジャパンアスリートカップ決勝大会」出場報告のため、闘心會所属の佐藤大輝さん（滝川西高3年）が市長と教育長を訪問しました。「学生生活最後の大会なので優勝目指して頑張ります」と力強い意気込みを述べました。



## 1 / 20 昔ながらの遊びを楽しもう 百人一首交流会

公民館にて、砂川百人一首かるたクラブ主催の「百人一首交流会」が開催されました。まだひらがなも読めない小さな子どもでも一緒に楽しめる「坊主めくり」、北海道ならではの「下の句かるた」を行いました。最後には、お菓子などがもらえるお楽しみ会も行われ、小学生から高齢者まで幅広い年齢層の方々が交流しながら楽しむ様子が見られました。







←「カタログポケット」で広報を閲覧し、カメラマーク  をタップすると、紙面に掲載しきれなかった写真を見ることができます！

## 1 / 26 健康や教育、防災の分野で連携 大塚製薬(株)との包括連携協定締結式

市長室にて、砂川市と大塚製薬株式会社との「包括連携協定締結式」が行われました。今回の協定は、健康づくり、スポーツ振興、防災・災害支援をより促進することを目的とするものです。今後は、健康教育に対する資料提供や災害時での支援物資の提供などに対して相互に連携・協力を進めていき、地域の活性化や市民サービスの向上を図ります。



## 1 / 26 アルpensキーで全国へ 北海道中学校スキー大会アルペン競技

2月6日から長野県で行われた「第61回全国中学校スキー大会」の出場報告のため、<sup>うえむらあやの</sup>上村文乃さん（砂川中3年）が市長と教育長を訪問しました。上村さんは1月11日に小樽市で行われた「第56回北海道中学校スキー大会アルペン競技」に出場し、女子大回転、回転でそれぞれ5位に入賞し、全国大会への切符を勝ち取りました。

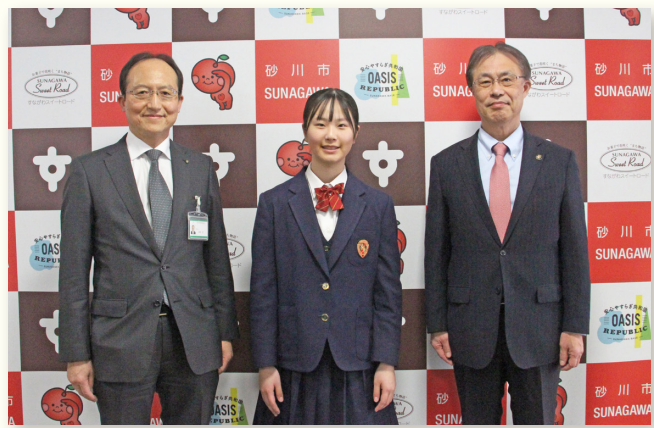

## 2 / 4 楽しく体幹を育む 親子わいわいすぽーつらんど

海洋センターにて、3～5歳の子と保護者を対象にした「親子わいわいすぽーつらんど」が開催され、16組が参加しました。講師は地域おこし協力隊の方々を務め、音に合わせて体を動かしたり、ボールや風船を使った運動でバランス感覚などの体幹を育みました。親子で楽しみながら体を動かす様子が見られ、とても良いふれあう時間にもなっていました。



## 2 / 4 砂川の冬を遊び尽くせ！ 子どもの国ウィンターフェスティバル

北海道子どもの国にて、「子どもの国ウィンターフェスティバル」が開催されました。そりすべりやチューブすべりなどの雪遊びのほか、ステージショーやふわふわ遊具コーナーもあり、多くの家族連れでにぎやました。スノーラフティングの体験コーナーには行列ができ、ワー！キャー！という子どもたちの楽しそうな歓声が響きました。





# お知らせ

## 税の日曜申告

市では、平日に所得税および復興特別所得税の確定申告、市道民税の申告ができない方を対象に、日曜申告窓口を開設します。なお、令和5年中に営業を始めた方、土地や建物を売却した方、青色申告の方などは申告を受け付けられない場合がありますので、事前にお問い合わせください。

- **とき** 3月3日(日) 9時～17時
- **ところ** 市役所1階 情報発信コーナー・フリー(交流)スペース

### ● 持ち物

- 申告する方の金融機関の振込先がわかるもの
- 番号確認書類
- マイナンバーカードや通知カード(住民票の記載事項と相違ないものに限る) など
- 身元確認書類
- マイナンバーカードや運転免許証など

※詳細は市ホームページ(左記QRコードを)確認ください。

### ● 市民税係

TEL 74-48664



## 滝川税務署からのお知らせ

令和5年分の所得税および復興特別所得税の確定申告書並びに贈与税の申告書の提出期限は3月15日(金)、消費税および地方消費税(個人事業者)の確定申告書の提出期限は4月1日(月)です。国税庁ホームページでは、スマートフォンやパソコンなどから申告書を作成し、e-taxなどで提出することができま。また、振替納税は事前に税務署または金融機関に届け出ることで、振替日に預貯金口座から自動的に納付できる便利な方法なのでご利用ください。

滝川税務署 TEL 22-2191



申告手続



振替納税

## 2月29日納期限のお知らせ

〈固定資産税・都市計画税(4期)〉

納税は便利な口座振替で！  
申し込み方法についてお気軽に下記までお問い合わせください。  
※毎週木曜日(閉庁日を除く)は、19時30分まで夜間納税相談(電話・窓口)を実施しています。  
問納税係 TEL 74-8094

## 健康・福祉

### 市民健康・栄養相談

- **とき** 3月4日(月) 13時～15時
  - **ところ** ふれあいセンター
- 問 ふれあいセンター  
TEL 52-2000

## 子育て・教育

### 2月の保育所開放

「同じ年齢の子どもと遊ばせたい」「育児の相談をしたい」そんな保護者を応援するため、保育所を開放します。ご利用の際は、事前に申し込みが必要です。

- **とき** 2月21日(水) 10時～11時
  - **ところ** 市内保育所
  - **対象** 未就学児とその保護者
  - **内容** 「大型絵本をみよう!」
  - **申込** 左記へ
- 問 ひまわり保育園 TEL 54-4555  
さくら保育園 TEL 52-3335  
空知太保育所 TEL 53-3287

### 1歳児パクパクひろば

- **とき** 3月4日(月) 10時～11時30分(受付9時45分まで)
- **ところ** ふれあいセンター

- **対象** 令和5年2月生まれ
- **内容** 育児交流会、身体計測、個別相談、歯科相談、栄養相談(試食あり)

- **持ち物** 母子健康手帳、子ども用エプロン、スプーン、おしぼり、歯ブラシ
- 問 ふれあいセンター  
TEL 52-2000

### 令和6年度小中学校就学援助制度の申請

市では、市内の小・中学校に通学する児童がいる方で、経済的な理由のため教育費の負担が困難な家庭に援助を行っています。なお、令和5年度に認定を受けた方も、同6年度に改めて申請が必要となります。

- **対象** 生活保護世帯に準ずる程度の世帯
- **内容** 学用品費、新入学児童生徒学用品費(令和6年2月の受給者を除く)、修学旅行費、校外活動費、体育実技用品費、給食費、医療費(一部の疾病に限る)
- **申請** 学校から配付される申請書に必要事項を記入のうえ、次の期限までに学校または学校教育係(2階25番窓口)へ
- 在学中の児童がいる方(入学する弟妹を含む)

3月8日(金)まで  
 ・小学校に入学するお子さんがいる方  
 4月5日(金)まで  
 岡学校教育係Tel 74-8375

**子育てに関するアンケート調査にご協力ください**

市では、子育て支援の方向性を示す第3期の「砂川市子ども子育て支援事業計画」を策定します。計画策定の基礎資料とするため、子育て支援の利用状況や利用希望などを把握するアンケート調査を行っています。対象世帯には市から調査票を郵送してしますので、紙またはWebでご回答ください。

●対象 小学生・就学前児童がいる世帯

※小学生と就学前児童で内容が異なるため、アンケートが2種類届くことがあります。どちらもお協力をお願いします。

●回答期限 2月26日(月)～3月11日(月)

岡子育て支援係Tel 74-8369



**講座・講習**

**第25回砂川市社会福祉大会・講演会**

地域住民や関係機関が連携・

協働し、お互いに支えあう「地域共生社会」をテーマに講演会を開催しますので、ぜひご参加ください。

●とき 2月28日(水) 13時30分

●ところ 地域交流センターゆう 大ホール

●内容

●講演 「見守りからはじめる地域の支えあい」

●講師 北海道教育大学函館校 国際地域学科教授 齋藤征人氏

●料金 無料

岡社会福祉協議会  
 Tel 52-2588

**検定対策講習会**

かもし岳スキー学校では今シーズンのジュニア、級別検定受験希望者を対象に次の日程で講習会を開催します。詳細はかもし岳スキー学校ホームページ(左記QRコード)をご確認のうえ申し込みください。

●とき 2月18日(日)、3月2日(土)、9日(土)

岡かもし岳スキー連盟 小野寺  
 Tel 090-1306-9177



**市立病院事業職員採用登録試験**

●職種・登録人員

【令和6年4月採用】

薬剤師、臨床工学技士、管理栄養士、看護専門学校教員各若干名

【令和6年4月～6月採用】

公認心理師 若干名

●試験日 3月12日(火)

●申込 2月26日(月)(消印有効)までに申込書などを職員係へ提出

※申込書は市立病院ホームページ(下記QRコード)からダウンロードまたは職員係にて配付。その他必要書類や受験資格などはホームページをご確認ください。

**新規求人募集**

市内企業では、ハローワーク砂川を通じて、新規求人を次のとおり行っています。

**募集内容**

職種	年齢	求人数
分別作業及び施設機械運転業務	不問	1
ゴミ収集員(病院)	不問	1
水道工事技術者	不問	1
一般事務員(総務)	35歳以下	1
大型ダンプ運転手	不問	1
新聞販売区域管理業務員	18歳～64歳	1

(2月5日現在)

岡ハローワーク砂川Tel 54-3147

**財務専門官採用試験**

●申込 2月22日(木)9時～3月25日(月)までに左記QRコードから

※申込方法や受験資格などは受験案内をご確認ください。

岡財務省北海道財務局

Tel 011-709-2311



受験案内



申込

※持参の場合は8時30分～17時(土・日曜日、祝日を除く)  
 岡市立病院職員係  
 Tel 54-2131



サツと作れる！

# 食改さんのレシピ

(砂川市食生活改善協議会)

サムゲタンとは丸鶏

の中に高麗人参やもち米などを詰めて煮込む韓国の葉膳スープです。

調味料は塩とこしょうのみの薄味で、やさしい味です。夏バテ防止として食べる習慣があるそうですが、暑いときや寒いときなどに食べても良く、胃腸を整え、生活習慣病予防にもなります。

## サムゲタン風スープ

エネルギー 264kcal たんぱく質 14.3g カルシウム 29mg 塩分 0.9g

材料 | (4人分)

鶏手羽先	8本
米	大きじ3
ごぼう	50g
長芋	150g
にんにく	2~3かけ
しょうが	2~3枚
水	5カップ
酒	1/2カップ
塩	小さじ2/3
黒こしょう(粗びき)	適量

作り方

A

1 鶏手羽先はボウルの水に付けて洗い、水気をきる。ごぼうはよく洗い皮つきのまま4cmの長さに切り、さらに縦半分に切ってから、水につけてあくをとる。長芋は皮をむいて縦4等分に切る。にんにくは縦半分に切って芯を除く。

2 鍋に1と洗った米、しょうが、Aを入れてふたをせず、強めの中火にかける。煮立ってきたらあくを取り除き、弱めの中火にしてふたをせずに25~30分間焦げつかないように時々底を混ぜながら煮込む。スープにとろみがついて米がやわらかくなったら、完成。

3 塩と黒こしょうをお好みで加え、味を調整しながら食べる。



### ご寄付に感謝します ※受付順

- ★ハンドジェル 1,050 個、マスクプレー 648 個  
医療従事者用  
株式会社シロ 代表取締役社長 福永敬弘 様
- ★ゆめびりか特別栽培米 135kg  
学校給食用  
砂川市水稲振興会 会長 井上善博 様

- ★清涼飲料水 240 本  
社会福祉施設用  
北海道コカ・コーラボトリング株式会社 様

## 市の情報がもっと身近に 砂川市公式 LINE

友だち追加は  
こちら！



広報  
すながわ

ハザード  
マップ

ごみの  
出し方

災害などの  
重要な情報が届く

知りたい情報に  
すぐにつながる

家庭ごみの  
収集日の通知が届く

問広報広聴係 Tel 74-8763





『夜明けのはざま』 町田そのこ

地方都市にある葬儀社「芥子実庵」。葬祭ディレクターの佐久間真奈は仕事のやりがいと結婚のはざままで悩んでいた。そこに親友の自死の知らせが入り…。死と向き合い、自分らしさと生への葛藤と決意を描いた連作短編。



『大学教授こそぞ日記』 多井学

コピペ論文を見破れ、「売れない教授」の出版事情、次々去っていく同僚教員…。大学業界の裏表を33年にわたって大学で奮闘する現役教授が打ち明けた、怒りと悲哀と笑いの記録。



『地獄の迷路』 香川元太郎

幽霊、ゾンビ、妖怪、悪魔…不気味なやつらがてんこもり。「世界の地獄めぐり」の始まりだ！「かくしえ」探しや難度の違う迷路、言葉あそびなど、何度も遊んで楽しめる人気の迷路絵本シリーズ最新刊。

図書館 TEL 52-3819

新しく入った本

☆1月1日以降に入ってきた新着本です☆

【文芸書】

- 一万面の首 (木内一裕)
- かさなりあう人へ (白石一文)
- きこえる (道尾秀介)
- この会社、後継者不在につき (桂望美)

- ツミデミック (穂三)
- 人間標本 (湊かなえ)
- 夜明けを待つ (佐々涼子)
- 龍の墓 (貫井徳郎)

【実用書】

- あなたが独りで倒れて困ること30 (太田垣章子)
- 王の紳名 (佐藤賢二)
- GIFTED (小野伸二)

- 心と暮らしを整える手帳&ノート術 (宝島社)
- スイーツヒットの理由 (山本候充)
- ワケあり式部とおつかれ道長 (奥山景布子)

【児童書】

- かいけつゾロリ ノシシいきなり王さまになる！ (原ゆたか)
- 大ピンチずかん2 (鈴木のりたけ)
- 物のかたち図鑑 (講談社)

臨時休館日  
3月5日(火)

地域交流センター

ゆう伝言板

TEL 54-3111

健康教室「ふまねっと運動」

2月21日(火)、3月6日(火) 10:00～11:00

ゆう百歳体操

毎週月・木曜日 10:00～11:30

【2月】15、19、22、29日 ※15日は公民館で実施

【3月】4、7、11、14日 ※4、11日は11:00～



【ゆうアートプロデュース・トライアル事業公演】

■演劇集団：森組創立20周年記念公演

「アパートメント… コメディ or ミステリー？」

滝川市内外で活動している演劇集団：森組が創立20周年を記念し、國學院大學北海道短期大学部演劇部と一緒に制作。地域や年代を越えて紡ぎ出すヒューマン・ハートフル・ファンタジーコメディです。

◆とき 3月2日(土) 18:00～ (開場 17:30～)

3月3日(日) 13:00～ (開場 12:30～)

◆料金 一般 1,500円 / 高校生以下 1,000円 (当日券：各 500円増し)

■こども人形劇フェスティバル in SUNAGAWA 2024

新作「はなさかじいさん」「きつねのおきやくさま」のほか、たくさんの人形劇が大集合。ずる賢いきつねが優しいきつねに変わる、心に残るすてきなお話。子どもが夢中になる人形劇の世界をぜひ親子でお楽しみください！

◆とき 3月17日(日) 10:00～ (予定)

◆料金 一般 500円 / 高校生以下無料

■砂川キッズジャズスクール成果発表会 「Kids Jazz Time」

地域の皆さんにお世話になっているキッズジャズ。日頃の感謝を込めて演奏します♪

◆とき 3月10日(日) 16:00～ (開場 15:30～)

◆演奏曲 「Brown」「can't help falling love」ほか

◆料金 一般 500円 / 高校生以下無料

■第5回キッズ落語全国大会 in 砂川 ～大空と落語とこども達～

全国からゆうに集まり、落語を通して交流を深める子どもたち。元気な小学生から高校生まで、笑いっぱいの大会です。“おもかわい”子ども落語を見に来ませんか。

◆とき 3月24日(日) 9:30～15:30

◆料金 無料





instagram  
 ”すながわ”が集まる場所

#sunaピース

みんなの写真で  
 砂川市の良さをもっと広めたい！

Instagramで  
 #sunaピースをつけて  
 投稿してください！



sunagawa\_photo



投稿者：mogutechi\_2525さん

カフェリリマのかしーがおいしいそう！



ひまわり保育園に届いたひとつの赤い巻物。それは、近くの山に住むあかおからのものでした。  
 どうやら、あかおには言うことを聞かない子、意地悪をする子の悪い心が大好きなんだとか。  
 読み終えると、突然あかおが保育園に入ってきました。手には、お父さんお母さんの困っていることが書かれています。泣き叫びながら逃げる子どもたち。でも、勇気を出して約束をします。「野菜をちゃんと食べます」「弟と仲良くします。ごめんねを言えるようになります」「Popでゲームばかりしないで早く寝ます」「YouTubeばかり見ません」



▼砂川小学校3・4年生のスキー学習の様子を撮影しにかもい岳国際スキー場に行ってきました▼平日にもかかわらず多くの利用者の方がいて驚き▼当日はとても快晴で、子どもたちの賑やかな声が飛び交い楽しい雰囲気でした▼私も冬が滑りに行きたい！☺



← 広報紙について皆さんのご意見をお待ちしています。

声（カセットテープ）で「広報すながわ」をお届けします

毎号、カセットテープを発行日に合わせてお届けします。目が不自由な方だけでなく、字が読みづらくなった方などもご利用ください。

聞広報広聴係 TEL 74-8763

