

広報すな成物

令和5年

1/1

No.2246

カラー・多言語・読み上げ機能

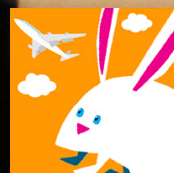

カタログポケット (カタポケ) で
電子版を公開中!



ほかの写真も大公開!
カタポケでタップ!

今年も落語で笑い納め! 堂々と披露した乗り物亭一鉄さん
(年の暮れ大笑い! ゆうキッズ落語成果発表会)

あいさつ

砂川市長 善岡 雅文



新年あけましておめでとうございます。
市民の皆様におかれましては、清々しい新春をお迎えのことと心よりお慶び申し上げます。

昨年を振り返りますと、新型コロナウイルス感染症の影響が長期化するとともに、不安定な世界情勢や急速な円安による原油・物価の高騰など私たちを取り巻く環境は大変厳しいものでありました。そのような中でも、市内では第50回記念納涼花火大会の実施、北海道ベースボールリーグ所属「すながわりバース」の発足・リーグ優勝、中学生・高校生の部活動などでの全国大会出場など明るいニュースも聞かれたところであります。

また、感染防止のための外出自粛や物価高騰などにより消費の低迷が続き、市内事業者が大きな影響を受けていることから、市内消費活動を喚起し、売り上げの早期回復を支援するプレミアム商品券の発行、直接的または間接的な影響を受けた中小企業者への支援策として継続的に事業を営むことができるよう国や道の支援に加え、市独自の支援策と

して新型コロナウイルス感染症対策中小企業者支援給付金の支給などの支援を実施したところであります。原油価格・物価高騰への対策では、生活者支援として住民税非課税世帯や高齢者世帯、子育て世帯などへの給付金の支給に加え、高齢者世帯への冬季臨時福祉給付金の支給、さらには社会福祉施設などへの支援を実施してまいります。

これまで多くのご意見をいただいた小中学校の適正配置につきましては、子どもたちの多様な学習活動や部活動など切磋琢磨する環境を整え、適切な指導体制を確保するため、砂川中学校と53年の歴史を持つ石山中学校を統合し、本年4月1日からは新たな砂川中学校として第一歩を踏み出します。

駅前地区では、にぎわいの創出に向け、「まちの顔」となる新たな拠点施設的设计、既存施設の解体など事業を着々と進めております。

さらに、国で進めているマイナンバーカードの普及を図るとともに、電子申請や住民票の写しなどをコンビニエンスストアなどで取得できるサービスを開始するなど、デジタル技術を活用した市民サービスの向上や効率的な行政運営に努めてまいります。

本年も「自然に笑顔があふれ 明るい未来をひらくまち」の実現を目指し、市民の皆様が安心して生活できるよう施策を進めてまいります。

市民の皆様がご健勝で幸多き年となるよう心からお祈り申し上げ、年頭のご挨拶いたします。

新年のご

砂川市議会議長 水島 美喜子



新年あけましておめでとうございます。
市民の皆様におかれましては、輝かしい新春を健やかに迎えられましたことと議員一同心からお喜び申し上げます。また、日頃より議会活動に対するご厚情とご指導を賜り厚くお礼申し上げます。

昨年を顧みますと、2月のロシアによるウクライナ侵攻は、世界を驚かせたと同時に国際社会の秩序を失わせ、世界の平和と安全を脅かす暴挙であり断じて許されるべきことではないことから、第1回市議会定例会において、ロシア軍の完全撤退と平和的解決を強く求め、政府に対して、国際社会との緊密な連携のもと迅速な対応を求める決議をしたところでございます。こうした暴挙の一つの要因とした世界経済の不安定さにより、国内においては、原油や原材料不足による物価の高騰、さらには円安などにより経済の先行きが不透明となり、市民生活に大きな影響を及ぼしております。一日も早く、世界の平和が取り戻され、安定した経済となるよう願っ

ております。

砂川市におきましては、7月に北海道電力砂川発電所の令和8年3月末をもつての廃止が公表されたところでありますが、市内経済への影響が懸念されることから、跡地利用も含め影響が最小限となるよう議論を重ねていかなければならないと考えております。

また、学校教育の大きな転換となる義務教育学校の設置につきましては、市議会としても先進自治体の視察を行いながら調査・研究を行い、議論してまいりましたが、建設形態を新築として現砂川中学校敷地内に建設することが市教育委員会会議臨時会で決定されたことから、今後は、子どもたちにとって可能性の広がる魅力ある学校となるよう多岐にわたり議論を進めてまいります。

今年には統一地方選挙が実施され、市議会も5月には新しい顔ぶれで発足いたします。議員一人一人が市民の皆様の多様なニーズをしっかりとくみ上げて市政運営に反映させ、皆様に期待される議会となるよう奮励してまいりますので、一層のご指導とご協力を賜りますようお願いを申し上げます。

年頭にあたり、今年が明るく希望の持てる年となりますとともに、皆様のご健勝とご多幸を心からお祈り申し上げ、新年のごあいさつといたします。

本年もよろしく

お願い申し上げます

令和5年 元旦

砂川市議会議長一同



1月10日(火)～

マイナンバーカードを利用した 各種証明書のコンビニ交付サービスが始まります!

1月10日(火)から、全国のコンビニエンスストアなどに設置されているマルチコピー機（キオスク端末）で各種証明書が取得できるコンビニ交付サービスを開始します。ご利用には「利用者証明用電子証明書（4桁の暗証番号）」を格納したマイナンバーカードが必要です。



マイナンバーカードは申請から受け取りまで2か月程度かかる場合があります。
必要なときにすぐに使えるようお早めにお手続きください。

●取得できる証明書

証明書	手数料	請求できる範囲	利用時間
住民票の写し ※個人番号、住民票コード、履歴が記載されたもの、住民票の除票は除く。	300円	本人（砂川市に住民登録されている方）および同一世帯の方	6:30～23:00 ※店舗営業時間内のみ。年末年始、メンテナンス時は利用不可。
印鑑登録証明書	400円	本人 ※事前に市役所窓口で印鑑登録が必要です。	
戸籍全部（個人）事項証明書 ※最新の戸籍のみ。改製原戸籍、除籍全部（個人）事項証明書は除く。	450円	本人（砂川市に本籍があり、国内に住所がある日本国籍の方）および同一戸籍の方 ※住民登録が市外で砂川市に本籍がある方は、事前に利用登録申請が必要です。市外に本籍がある方は、本籍のある市区町村にお問い合わせください。	平日 9:00～17:15 まで ※店舗営業時間内のみ。土・日・祝日、年末年始、メンテナンス時は利用不可。
戸籍の附票の写し	300円		
所得証明書（現年度分）	400円	本人	6:30～23:00 ※店舗営業時間内のみ。年末年始、メンテナンス時は利用不可。
課税（非課税）証明書（現年度分）	400円	本人	
所得・課税証明書（現年度分）	800円	本人	

●利用できる店舗

全国のセブン-イレブン、ローソン、ファミリーマート、セイコーマート、イオンなど

※マルチコピー機設置の有無や店舗営業時間は各事業者または店舗にお問い合わせください。

【利用上の注意】

- ・マイナンバーカードを受け取った日の翌日から利用可能となります。
- ・転出の届出をした方や在留期間の満了日を経過した方は利用できません。
- ・暗証番号の入力を連続で3回間違えるとロックがかかり、コンビニ交付が利用できなくなります。ロック解除には市役所窓口での暗証番号初期化、再設定手続きが必要となります。
- ・市役所窓口で取得できる証明書とは用紙が異なります。発行される証明書には高度な偽造・改ざん防止技術が施されるため印刷に時間がかかりますが、その場を離れずお待ちください。
- ・1通が複数枚になる証明書（住民票、戸籍証明書など）は1枚ずつ印刷されますが、ホチキス留めはされず、証明書にページ数と固有の番号を印字することで一つづりと判断できるようになっています。一つづりで有効な証明書となりますので、お取り忘れのないよう枚数をご確認ください。
- ・誤って証明書を取得した場合でも返金・交換はできません。なお、印刷不良が発生した場合は設置店舗の店員にお申し出いただければ返金します。



利用方法は市HP
をご確認ください。

固戸籍年金係TEL 74-4457



入学おめでとう



4月から始まる楽しい学校生活。今年は85人の新1年生が誕生します。

(令和4年12月20日現在、五十音順、敬称略、希望者のみ掲載)

園学校教育係Tel 74-8375



砂川小学校 34人

秋吉 征範	荒谷 朔汰	生田 佑弥
石田 稜空	磯村 輝斗	伊藤 碧星
岡田 涼楓	小川 詩乃	奥山 礼央
小田嶋果歩	片倉 蝶舞	川辺 陽菜
木島 悠希	北谷 彰吾	木村 滯
金城 実緒	齊藤 結	佐々木つぐみ
佐々木陽菜	竹内 沙月	徳田 瑛斗
長野 葵	那須 波華	南保 凜
納富 音空	階上 橙吾	松平 佳親
室松一千子	元茂 零仁	安村結利瑛
矢野 謙心	吉田 幸正	渡邊 光翔



豊沼小学校 8人

阿部 梓	柿崎 瞬	小西 葵
桜庭 あみ	曾根 碧月	能勢 泰地
松坂 和		



中央小学校 13人

有田 葵羽	遠藤 悠	小西 涼風
佐々木晴真	佐藤 旺亮	高田 稜久
谷川 澄珠	筒井 大翔	堀 湊登
山出 新	山本 滯	



空知太小学校 19人

赤坂 彩希	浅野 千尋	芦崎 結芽
大川 莉央	大久保美結	大久保勇輝
大鳥 桜綾	三枝 湊	佐藤 杏琉
佐藤 一	清水 海斗	新谷 湊
相馬 士恩	谷 霸月	友田 みお
樋口 瑛太	毛利 桜	渡邊 涼斗
渡邊 悠生		

入学のご連絡

入学通知書を1月上旬に各家庭へ郵送する予定です。名前の訂正や転居・転出予定のある方、入学にあたり相談のある方は、お早めに学校教育係へご連絡ください。



北光小学校 11人

扇谷 琉生	小野寺絵菜	亀谷 晴
亀谷 美琴	菊地みのり	齋藤 仁瑚
齋藤 陽	佐藤 媛望	林 芽依
前谷 昇	渡部 要明	

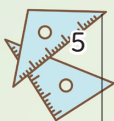

保育所・学童保育所

入所児童を募集します！

募集期間
(申込書配付時期)

1月16日(月)～31日(火)

岡子ども保育係Tel 74-8368

保育所

保護者が就労・就学、求職活動、妊娠・出産、疾病・障がい、介護・看護などにより、お子さんの保育ができない場合に利用できます。

◎ 通常保育 ◎



ひまわり保育園

(東5南11、Tel 54-4555)

定員 90人 (うち乳児は6人)

さくら保育園

(西5北14、Tel 52-3335)

定員 90人 (うち乳児は6人)

空知太保育所

(空知太東2-2、Tel 53-3287)

定員 60人 (うち乳児は5人)

※乳児保育は生後6か月からが対象です。

申込

- 入所希望保育所または子ども保育係(1階13番窓口)で教育・保育給付認定申請書と入所申込書を受け取り、必要書類を添付し提出してください。
 - 保護者の就労時間などに応じた保育区分と入所できる保育所が決定したあと、決定通知書などが郵送されます。
- ※保育区分は、保育標準時間(7:15～18:00)と保育短時間(8:00～16:00)の2種類があり、それぞれの区分で保育時間が異なります。

利用者負担額

- 市民税課税世帯の0～2歳クラスの児童の保育料については、保護者の市民税所得割額などにより決定します。
 - 3～5歳クラスの児童と、市民税非課税世帯の0～2歳クラスの児童の保育料は無料になります。
- ※3～5歳クラスの児童の副食費(おかず・おやつ)についてはご負担いただきます。

市独自の軽減策

▷保育料

- 一律10%軽減
- 2人以上の子どもがいる多子世帯に対し、第1子の年齢制限を撤廃し、第2子を半額、第3子以降を無料
- 第2子以降の3歳未満児の保育料無料(年収640万円未満)

▷副食費(3～5歳クラスの児童が対象)

- 10%軽減
- 2人以上の子どもがいる多子世帯に対し、第1子の年齢制限を撤廃し、第2子半額、第3子以降無料

◎ 障がい児保育 ◎

集団保育が可能な場合、障がいを持った児童の成長と自立支援のため、障がい児保育を実施しています。

※詳細については子ども保育係にお問い合わせください。

◎ 延長保育 ◎

それぞれの保育区分に認定された場合でも、最大7:15～19:00まで保育することが可能です。

学童保育所

仕事や病気などで小学生の児童を保育できない保護者に代わり、放課後などに児童を保育する施設です。

◆開設日 4月1日～3月31日
(日曜日、祝日、年末年始を除く)

◆対象 小学生

◆保育内容 自由遊びと集団遊び、生活習慣などを身につける活動、誕生会などの行事活動

◆申込 各学童保育所または子ども保育係へ

◎ 通常保育 ◎

平日 放課後～18:00 / 学校休業日 7:30～18:00

◎ 延長保育 ◎

18:00～19:00まで延長保育を実施しています。

◆学童保育所一覧

名称	砂川学童保育所	豊沼学童保育所	中央学童保育所	空知太学童保育所	北光学童保育所
所在地	西3南8 (砂川小学校内)	東5南17 (豊沼小学校内)	晴見1北7 (中央小学校内)	空知太西5-6 (空知太小学校内)	西3北16 (北光老人憩の家内)
電話番号	54-3701	54-2222	54-3110	090-6217-3434	54-2332
対象	砂川小の児童	豊沼小の児童	中央小の児童	空知太小の児童	北光小の児童
定員	40人	40人	40人	40人	30人

市独自の軽減策

▷学童保育料

- 多子世帯について、第2子1/2、第3子以降2/3を減免
- ひとり親世帯または在宅障がい児(者)がいる世帯で市民税非課税世帯について、第1子1/2、第2子3/4、第3子以降5/6を減免
- 生活保護世帯について、10/10を減免



※事業などに参加の際は新型コロナウイルス感染症の拡大防止のため、ご家庭で検温をし、必ずマスク着用の上、ご参加ください。ご家族も含め発熱や体調不良がみられる場合は参加をご遠慮ください。なお、新型コロナウイルス感染症の状況によっては事業を延期または中止、一部変更とする場合があります。

i マイナンバーカード
土曜窓口を開設します

マイナンバーカードに関する手続き全般ができる土曜窓口を開設します。この機会にぜひご利用ください。

※マイナポイント第2弾のポイントが受け取れるマイナンバーカードの申請期限は、令和5年2月末まで延長されました。

- **とき** 1月14日(土)、28日(土) 8:30～17:00(予約可)
- **ところ** 戸籍年金係(1階4番窓口)
- **対応できる手続き**
カードの新規作成、受け取り、マイナポイントの受け取りなど
☎戸籍年金係Tel 54-2121

i 1月の保育所開放

「同じ年齢の子どもと遊ばせたい」「育児の相談をしたい」そんな保護者を応援するため、保育所を開放します。どうぞお気軽にご利用ください。ご利用の際は、事前に申し込みが必要です。

- **とき** 1月18日(水) 10:00～11:00
- **ところ** 市内保育所
- **対象** 未就学児とその保護者
- **内容** 「雪遊びをしよう」
- **申込** 下記へ
☎ひまわり保育園Tel 54-4555
さくら保育園Tel 52-3335
空知太保育所Tel 53-3287

i 自衛官募集

防衛省では、令和4年度の自衛官候補生および令和5年度の予備自衛官補を募集します。

R4 自衛官候補生

- **受験資格** 18歳以上33歳未満の方
※現在32歳の方は生年月日により応募の可否が変わります。詳細はお問い合わせください。
- **試験日** 2月19日(日)、20日(月)
- **申込** 2月10日(金)までに自衛隊滝川地域事務所へ

**R5 予備自衛官補
(一般公募・技能公募)**

- **受験資格**
(一般) 18歳以上34歳未満の方
(技能) 18歳以上で国家免許資格などを有する方
- **試験日** 令和5年4月中旬
- **申込** 1月6日(金)～4月上旬までに下記へ
※詳細はお問い合わせください。
☎自衛隊滝川地域事務所
Tel 22-2140

i 新型コロナに係る
傷病手当金

市国民健康保険または後期高齢者医療の加入者で給与の支払いを受けている方が、新型コロナウイルス感染症に感染または感染が疑われ、療養のため労務に服することができなかった場合に支給される傷病手当金について、令和4年12月31日までとっていた対象期間を同5年3月31日まで延長しました。支給要件や申請方法などの詳細は下記へお問い合わせください。
☎保険係Tel 74-4745

i 市立病院職員採用
登録試験

市立病院では、令和5年4月採用の職員採用登録試験(事務職)を次のとおり実施します。

- **職種・登録人員**
・事務職…若干名
- **受験資格**
・高校を卒業または令和5年3月に卒業見込みの方で平成13年4月2日～同17年4月1日までに生まれた方
- ・4年制大学を卒業または令和5年3月に卒業見込みの方で平成9年4月2日～同13年4月1日までに生まれた方
- **試験日** 1月22日(日)
※試験日時は応募者に別途通知します。
- **提出書類**
①市立病院が交付する登録試験申込書
※申込書は市立病院ホームページからダウンロードまたは職員係で配付。
②卒業証書の写しまたは卒業証明書(見込証明書)
③成績証明書
④受験票返送用切手404円分
- **申込** 所定の申込書に記入のうえ、1月10日(火)(消印有効)までに下記へ
☎市立病院職員係Tel 54-2131
【8:30～17:00受付(土・日曜日、祝日は除く。)]

i ジャリンバ初詣で

ジャリンバが皆さんの幸せを願って中心街に登場します。
● **とき** 1月3日(火) 10:00～14:00
● **ところ** AiAi 正面入口前
☎砂川ジャリンバ事務局 奥山
Tel 54-2121



後期高齢者健康診査

すながわ健康ポイント対象事業

2月の健診を次のとおり行いますので、ご希望の方は申し込みください。

- とき** 2月1日(水)～10日(金)
- ところ** 細谷医院、明円医院、村山内科医院、いとう内科循環器科クリニック、砂川慈恵会病院
- 対象** 後期高齢者医療保険加入者
- 料金** 400円
- 申込** 1月4日(水)～11日(水)までに下記へ
☎ふれあいセンターTEL 52-2000



1歳児パクパクひろば

- とき** 1月10日(火) 10:00～11:30 (受付9:45まで)
- ところ** ふれあいセンター
- 対象** 令和3年12月生まれ
- 内容** 育児交流会、身体計測、個別相談、歯科相談、栄養相談(試食あり)
- 持ち物** 母子健康手帳・子ども用エプロン・スプーン・おしぼり・歯ブラシ
☎ふれあいセンターTEL 52-2000



手紙を守るためのルールがあります

手紙やはがきなどの信書は、原則として日本郵便株式会社および信書便事業者だけが取り扱うことができると定められています。詳細は総務省ホームページをご覧ください。

※宅配便やメール便では、原則として信書の送付はできません。
☎総務省情報流通行政局郵政行政部郵便課TEL 03-5253-5975



フッ素塗布

虫歯予防のため定期的(6か月ごと)にフッ素塗布を受けましょう。

- とき** 1月11日(水) 受付9:30～10:00
- ところ** ふれあいセンター
- 対象** 満1歳6か月～6歳
※人数を制限する場合があります。
- 料金** 無料
- 持ち物** 母子健康手帳と子どもの歯ブラシ2本
※必ず歯磨きをしてきてください。希望者には歯の染め出しも行います。
- 申込** 1月10日(火)までに下記へ
☎ふれあいセンターTEL 52-2000



前立腺がん検診

すながわ健康ポイント対象事業

- とき** 2月2日(木)～10日(金) 10:00～11:00
※水・土・日曜日を除く。
- ところ** 市立病院健診センター
- 対象** 健診日当日に50～79歳の市民の男性
- 定員** 各日5人
- 料金** 1,000円
- 申込** 1月4日(水)～13日(金)までに下記へ
※下記QRコードからも申し込み可。
☎ふれあいセンターTEL 52-2000



献血にご協力を!

1月12日(木)

- ・北海道電力(株)砂川発電所 10:00～11:30
 - ・砂川消防署 12:00～13:00
 - ・北星自動車整備工業(株) 14:15～14:50
 - ・北海道中央バス(株)空知整備工場 15:00～15:30
 - ・マルハン砂川店 15:45～16:30
- ※配車の都合などにより実施場所、日程、時間の変更がある場合がありますので、ご了承ください。
☎社会福祉係TEL 74-8103



百人一首交流会

バラ取りやぼうずめくり、北海道独自の下の句かるたを体験してみませんか。初めての方も大歓迎です。参加賞、景品を用意しているほか、お楽しみ抽選会も開催します。

- とき** 1月21日(土) 10:00～12:00
- ところ** 公民館4階 大会議室
- 申込** 1月18日(水)までに下記へ(当日参加も可)
☎砂川百人一首かるたクラブ 梅野TEL 52-9141



市民健康・栄養相談

健康・栄養相談のほか、血圧・血糖値などの測定や健診結果の相談にも応じます。また、乳幼児の計測や発達・栄養・育児などの相談も行っています。

- とき** 1月10日(火) 13:00～15:00
- ところ** ふれあいセンター
☎ふれあいセンターTEL 52-2000

※事業などに参加の際は新型コロナウイルス感染症の拡大防止のため、ご家庭で検温をし、必ずマスク着用の上ご参加ください。ご家族も含め発熱や体調不良がみられる場合は参加をご遠慮ください。なお、新型コロナウイルス感染症の状況によっては事業を延期または中止、一部変更とする場合があります。

20歳になったら国民年金

◆公的年金制度（国民年金制度）とは

老後の生活、病気・事故で障がいが残ったとき、家族の働き手が亡くなったときに皆で暮らしを支え合うという考えで作られた仕組みです。

◆国民年金のメリット

・老後を支える終身保障！

「老齢基礎年金」が受け取れる一生涯の保障です。

・万が一の障がいや遺族も保障！

障害年金や遺族年金で現役世代への保障も充実。

・保険料が控除！

納めた保険料の全額が所得から控除されます。

・基礎年金の半分は国（税金）が負担！

◆国民年金の加入について

日本国内に居住している20歳以上60歳未満の人は国民年金の被保険者（加入者）となります。20歳になってから約2週間以内に、日本年金機構から国民年金加入の通知が届きます（※厚生年金保険に加入している人を除く）。2週間以上経過しても通知が届かない場合は、市役所または年金事務所で加入手続きをしてください。また、20歳になったときに配偶者の扶養となっている方は配偶者の勤務先へ連絡し、第3号被保険者の手続きをしてください。

◆国民年金保険料の納付について

日本年金機構からの通知に同封されている納付書でお支払いできるほか、口座振替・クレジットカードによる納付も可能です。また、前納や付加保険料をご希望の場合は申出月からの開始となりますので、お早めに年金事務所にお申し出ください。

◆「学生納付特例制度」と「免除・納付猶予制度」

経済的な理由で保険料を納めることができず未納のままにしておくと、将来の年金（老齢年金）や障害基礎年金、遺族基礎年金を受け取れない場合があります。必ず次の申請をしてください。

■学生納付特例制度 前年所得が基準以下の学生を対象とした、国民年金保険料の納付が猶予される制度

対象：大学、大学院、短期大学、高等学校、高等専門学校、専修学校、各種学校（修業年限1年以上である課程）、一部の海外大学の日本分校に在学する方

■免除・納付猶予制度 前年所得が一定額以下の方を対象とした、国民年金保険料の納付が免除または猶予される制度

対象：免除（全額免除・一部免除） 本人・配偶者・世帯主の前年所得が一定額以下の場合

納付猶予 学生を除く50歳未満の方で、本人・配偶者の前年所得が一定額以下の場合

※令和2年5月1日から、新型コロナウイルス感染症の影響により国民年金保険料の納付が困難な場合の臨時による特例免除申請が可能となっています。

☆日本年金機構ホームページにて国民年金制度の内容やメリット、保険料の納付方法や免除の手続きなどを動画でわかりやすくご案内しています。

閩戸籍年金係Tel 74-4457 または年金事務所Tel 52-2144



日本年金機構 HP

道営住宅入居者募集

募集团地名		戸数	間取	家賃	駐車場	エレベーターの有無
すずらん団地	1号棟	10戸	3LDK	19,000～37,300円	2,730円	無
		5戸	2LDK			
	2号棟	8戸	3LDK	19,300～37,900円		
		1戸	2LDK	19,000～37,900円		
三砂団地	A号棟	4戸	3LDK	20,400～40,100円		
	B号棟	5戸		20,500～40,300円		
	C号棟	4戸		20,800～41,000円		
三砂ふれあい団地	2号棟	1戸	2LDK	18,000～53,300円		

※募集戸数は変更する場合があります。

●**申込** 1月12日(木)、13日(金) 10:30～16:30、1月14日(土) 10:30～15:30

※事前にご連絡をいただければ、郵送申し込みも可。

※すずらん団地は今回の募集以降も入居申し込みを随時受け付けます。

●**持ち物** 印鑑、世帯全員の収入を証明するもの(源泉徴収票など)

※申込者または同居者で障がい者手帳をお持ちの方は、交付されている手帳をご持参ください。

●**抽選会** ※応募者多数の場合に実施。

とき：1月17日(火) 10:00～ ところ：エムエムエスマンションマネージメントサービス(株)空知事業所

●**入居予定** 令和5年3月1日(水)

〒エムエムエスマンションマネージメントサービス(株)空知事業所

Tel 23-3071【8:45～17:30(土・日曜日、祝日を除く)】

海洋センター沿いの歩道を通行止めをしています

道道砂川新十津川線にて、隣接している海洋センターの屋根にたまった雪が歩道に直接落下する事案が発生しているため、安全面を考慮して下記の区間を冬期間通行止めをしています。

●**区間** 海洋センター沿いの歩道(西3条北9丁目)

※通行止め解除の日程は決まりしだい改めてお知らせします。

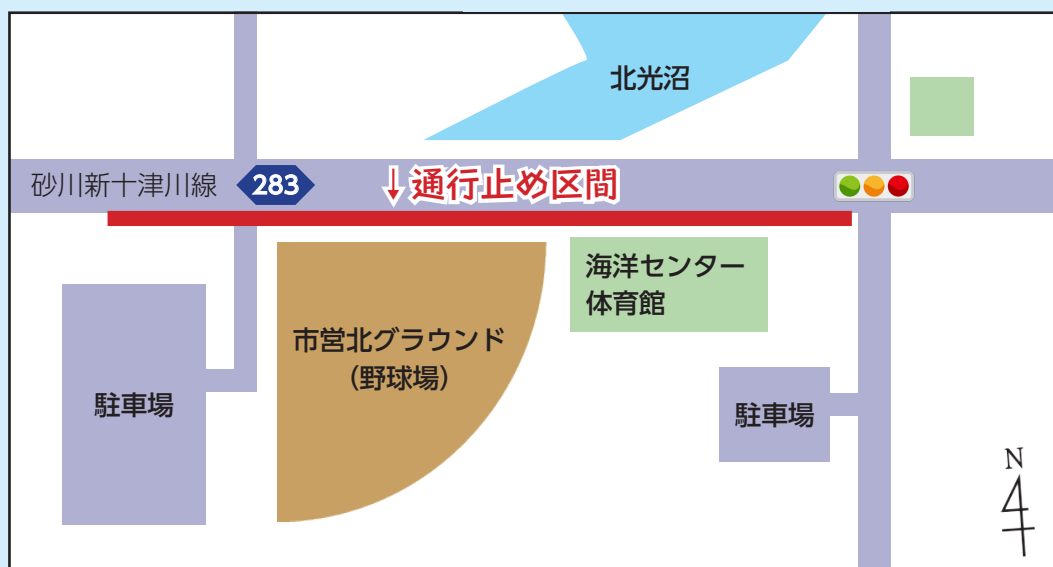

〒海洋センター Tel 52-4809



1 (祝)	元日
2 (休)	
3 (火)	📍ジャリンバ初詣で 10:00～
4 (水)	市役所仕事始め
5 (木)	市立病院仕事始め
6 (金)	☑無料法律相談 (前日までに予約) 13:00～
7 (土)	
8 (日)	📍第75回砂川市はたちの集い 14:00～
9 (祝)	成人の日 📍ゆう百歳体操 10:00～
10 (火)	📍1歳児パクパクひろば (R3年12月生) 9:45まで受付 📍いきいき広場 (65歳以上) 10:00～ 📍市民健康・栄養相談 13:00～
11 (水)	📍3歳児健診 (R1年11・12月生) 9:30～ 📍フッ素塗布 9:30～10:00まで受付 📍健康教室「ふまねっと運動」 10:00～
12 (木)	📍ゆう百歳体操 10:00～
13 (金)	
14 (土)	
15 (日)	
16 (月)	📍ゆう百歳体操 10:00～
17 (火)	☑ひだまりカフェ 14:00～
18 (水)	📍乳児健診 (R4年9月生) 12:45～受付 📍乳児健診 (R4年6月生) 13:15～受付
19 (木)	📍ゆう百歳体操 10:00～
20 (金)	📍いきいき広場 (65歳以上) 10:00～
21 (土)	📍おはなしのいずみ 11:00～
22 (日)	
23 (月)	📍ゆう百歳体操 10:00～
24 (火)	
25 (水)	📍いきいき広場 (65歳以上) 10:00～ 📍健康教室「ふまねっと運動」 10:00～
26 (木)	📍ゆう百歳体操 10:00～ 📍赤ちゃんのおはなしばたけ 11:00～
27 (金)	
28 (土)	
29 (日)	📍砂川市民劇団心呂座公演「砂川家の食卓」 15:00～
30 (月)	📍いきいき広場 (65歳以上) 10:00～ 📍ゆう百歳体操 11:00～
31 (火)	

☑市役所 ☑図書館 ☑ふれあいセンター 📍その他
📍地域交流センターゆう

サイレンが鳴ります！

令和5年砂川消防出初式

新型コロナウイルス感染症拡大防止のため、一般観覧は行いません。また、感染症の動向によっては中止となる場合もあります。

- とき 1月6日(金) 14:00～
 - ところ 地域交流センターゆう
 - ※消防団員召集のため、13:30にサイレンを吹鳴します。火災と間違わないようご注意ください。
- 📍消防署Tel 54-2196



ご寄付に感謝します

※受付順

☆手指消毒液 (5L) 72個、スプレーボトル 70個
市内小中学校衛生管理用
植村建設株式会社 代表取締役社長 植村正人 様

☆現金 50万円
まちづくり事業資金 石垣弘子 様

☆映像資料 52点、音楽資料 348点、個人資料 23点
郷土資料として 三浦和夫 様

1月の休日当番医

	一般診療	歯科診療
8 (日)	市立病院 Tel 54-2131	近藤歯科医院 Tel 0164-35-2538 (沼田町本通3丁目4番3号)
9 (祝)		アダチ歯科 Tel 65-2659 (奈井江町字奈井江 46-6)
15 (日)	明円医院 Tel 53-2100	もじり歯科クリニック Tel 32-1181 (赤平市茂尻本町3丁目2)
22 (日)	市立病院 Tel 54-2131	河村歯科 Tel 74-6332 (滝川市幸町4丁目5番19号)
29 (日)		きたじま歯科クリニック Tel 0164-26-8881 (深川市3条16番12号)
備考	診療は9:00～17:00で、 夜間診療は電話センター Tel 54-2196へ照会を	診療は9:00～12:00

「広報すながわ」に掲載している行事などについては、新型コロナウイルス感染症の拡大防止のため、中止や延期、一部変更となる場合がありますのでご了承ください。市ホームページなどにて随時情報を更新しています。

新型コロナワクチン（オミクロン株対応ワクチン） 集団接種は1月末まで！

できるだけ多くの方に早期にオミクロン株対応ワクチンの接種を受けていただけるよう、9月下旬から集団接種を行っていますが、予約する方が減少してきたため、集団接種は1月末で終了する予定です。接種をご希望の方は、お早めにご予約ください。集団接種の終了後は、国が実施期間と定めている3月まで市内医療機関での個別接種に切り替えることを検討していますが、ワクチンをむだにしないため、予約状況に応じた調整により日程が限られる場合がありますので、ご理解とご協力をお願いします。

●対象 新型コロナワクチンの1・2回目の接種を完了した12歳以上のすべての方

接種日	1月13日(金)	1月20日(金)	1月21日(土)	1月28日(土)	1月30日(月)
接種時間	13:20～	8:50～	8:40～	8:40～	13:20～
会場	ふれあいセンター		市立病院		ふれあいセンター

※1・2回目の接種がお済みでない12歳以上の方で接種をご希望の場合は、予約専用ダイヤルからご予約ください。

乳幼児（生後6か月～4歳）、小児（5～11歳）の新型コロナワクチン接種をご希望の方は、市ホームページまたは下記QRコードからインターネット予約サイトをご確認ください。また、1月中旬以降、生後6か月を経過する方には、順次、接種券付き予診票などを送付しますので、ご希望の方はご予約ください。

《新型コロナワクチン接種の予約》

新型コロナワクチン予約専用ダイヤル

TEL 0125-74-7002

【8:30～17:15（土・日曜日、祝日を除く）】



インターネット予約

インターネット予約の際は、送付された接種券をお手元に用意し、スマートフォンなどでQRコードを読み取って予約を進めてください。予約を変更する際は、マイページよりお手続きください。

問ふれあいセンターTEL 52-2000

10言語対応「広報すながわ」 デジタルブックで配信中!



Delivering Multi Languages!



This Public relations magazine can be read in 10 languages

- ブラウザでもアプリでも、スマホやタブレットで読める
- 読みやすいUDフォントで表示し、サイズも調整できる
- 写真も楽しめる
- 10言語で読める・聞ける（音声読み上げ対応※）

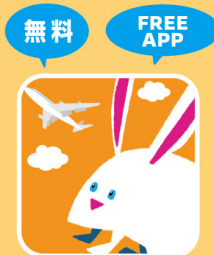

※【音声読み上げ】ブラウザによっては対応していない場合があるため、専用ビューア「Catalog Pocket（カタポケ）」《無料》をご利用ください。

砂川市公式LINEアカウント

【登録方法】 スマートフォンなどでLINEアプリを開き、「砂川市」を検索し友だち登録をしていただくか、右記のQRコードを読み取ってご登録ください。



問広報広聴係TEL 74-8763

編集後記

▶元日号の編集後記には干支ギャグを入れる風習がありますが、「うさぎ」は難しいですね▶1年間考え続けましたが何も思いつかず、気づけば新年▶次の干支ギャグを考えながら、また烏兔忽々の1年になりそうです☺

※「QRコード」は株式会社デンソーウェブの登録商標です。