

No. 2136

広報 平成30年6月1日号

# すながわ



特集

地域密着型

特別養護老人ホーム福寿園完成

カヌーに咲く笑顔！  
(第44回すながわ緑と花の祭典 ヨットカヌー試乗会)

## 地域密着型

## 特別養護老人ホーム福寿園

完成

## 「地域密着型」福寿園とは

平成18年から、高齢者が認知症や要介護状態になっても住み慣れた地域で暮らし続けられるように、介護サービスのひとつとして「地域密着型サービス」が始まりました。地域密着型福寿園の場合、利用は原則として要介護認定を受けた市民に限定され、柔軟なサービスの提供と小規模な施設で顔なじみの職員から介護や看護を受けられる特徴があります。

## ふれあいのある快適な生活を



砂川福祉会  
小泉 洵 理事長

「地域密着型特別養護老人ホーム福寿園」は、市より市民優先入所施設整備の要請を受け、建設を進めて参りました。市をはじめ、関係者各位のご支援・ご協力のもと、平成30年4月、広域型特別養護老人ホーム福寿園併設のサテライト型として開所を迎えることができました。

地域密着型福寿園は、定員28人4人部屋7居室の多床室型特別養護老人ホームとして、居室はベッド間隔に間仕切りタンスを設置し、広いプライベートスペースを設けています。入所者の皆様が集うダイニング、食堂、機能訓練室は天井を高くし、トップライトにより自然の光を取り入れた明るく広々とした環境を整えております。また、職員と入所者同士のふれあいのある快適な生活を安全に、そして安心して過ごしていただけるようさまざまな工夫を凝らしております。

母体施設の広域型特別養護老人ホーム福寿園には、ショートステイおよびデイサービスセンターも併設しており、砂川福祉会既存の介護老人保健施設「みやかわ」、ケアハウス「びんねしり」とともに地域の包括的な介護老人福祉施設として大切な役割を果たして参ります。

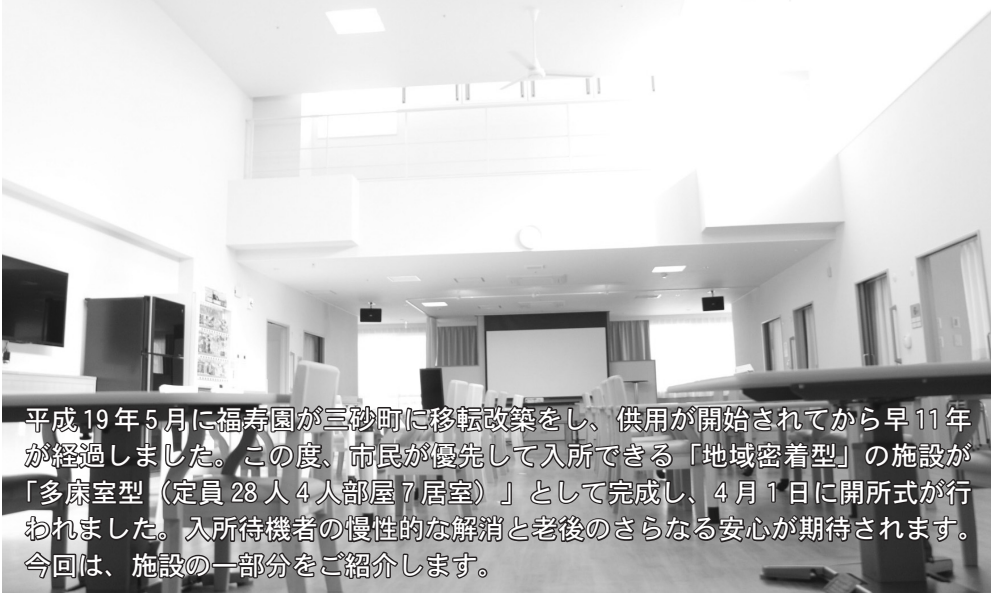

平成19年5月に福寿園が三砂町に移転改築をし、供用が開始されてから早11年が経過しました。この度、市民が優先して入所できる「地域密着型」の施設が「多床室型（定員28人4人部屋7居室）」として完成し、4月1日に開所式が行われました。入所待機者の慢性的な解消と老後のさらなる安心が期待されます。今回は、施設の一部をご紹介します。

## 福寿園の歴史

福寿園は、市が昭和51年に現在の市立病院の場所に開設し、平成2年には、通所介護の施設としてデイサービスセンターを併設しました。その後、建物の老朽化や市立病院の改築計画に伴い、福寿園とデイサービスセンターを砂川駅東部地区に移転することになりました。平成18年には、管理運営を「社会福祉法人砂川福祉会」に移管し、砂川福祉会が建設工費約13億円をかけ、平成19年3月に現在の場所に福寿園が完成し、同年5月より供用を開始しました。また、地域密着型特別養護老人ホーム福寿園（以下地域密着型福寿園）は、建設工費約4億円をかけ、平成30年3月に開設準備が整い、4月より供用を開始しました。

## 既存の福寿園

既存の福寿園は全室個室で、10居室を1つのグループ（ユニット）として10ユニットを配置した100人が入居することができ、市外からの入居者も受け入れる「広域型」の施設となっています。個室に居ても、入居される方にとって家庭的な雰囲気の中で生活できる環境が整っています。

## 個室ではなく多床室の理由

地域密着型福寿園は、多床室（4人部屋）となっています。

多床室は、①目の行き届く範囲が広がり、緊急事態などの発見・対応の迅速化が図られる②入所者やその家族との交流が期待される③建設コストおよび維持管理などの経費が軽減される④入所費用が通常の個室より2割から3割程度低く抑えられる、などのメリットが挙げられます。個人のプライバシーが完全に確保できる状態ではなくりますが、地域密着型福寿園では、間仕切りタンスやカーテンなどで仕切られる工夫がなされ、介護支援体制も含め、個人のプライバシーへの配慮が最大限されています。

## 地域密着型福寿園の特徴

入所者が集まりやすく、施設内が明るく、職員が周囲の見渡しができるように配慮された施設になっています。

### ① デイルーム・食堂・機能訓練室

入所者が集うこのスペースは、天井を高くしており、採光のために天窓から自然の光を取り入れ、明るく広々とした造りとなっています。

### ② 居室

4人の入所者の方が生活するスペースとなっており、間仕切りタンスとカーテンによりプライベート空間を確保する仕組みとなっています。また、ベッドはセンサーで「人が寝ていない」と判断すると通報する仕組みやベッドが起き上がるときに背中の丸みに沿って左右から支え、横にずれるのを防止する転落防止機能が備わっているなどさまざまな工夫が見られます。

### ③ 浴室

一般浴槽と特別浴槽が混在しています。いすに座ったままのチェア浴も一般浴槽で入浴ができることで、機械浴の孤独感を解消し、まるで温泉入浴のような、入所者同士や介護者との交流にも考慮しています。

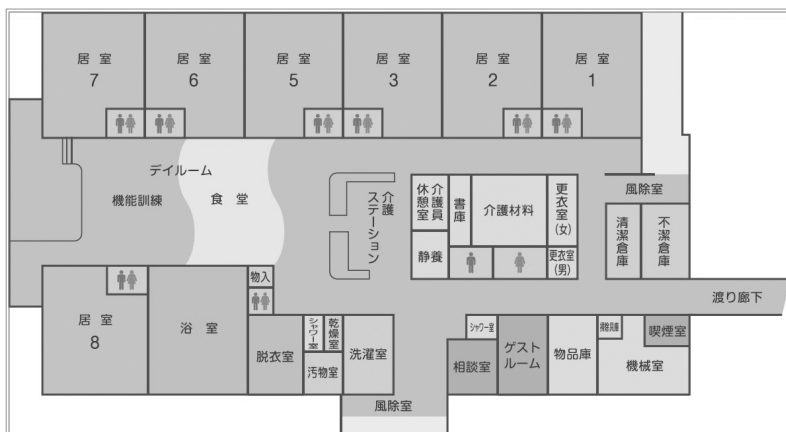

### 家族的な雰囲気できんに繋がる

入居者のご家族 徳田 豊子 さん

4月から地域密着型福寿園に家族が入所しています。個室になっていると逆に不安になってしまおうようで、ドアを締め切りがちになってしまう傾向があり、多床室だと、人がいて家族的な雰囲気で安心感が出てくるみたいです。職員の方も丁寧で、サービスにも非常に満足しています。



### 入所者目線で職員も機能的な施設に

介護主任 中山 恵理 さん

地域密着型福寿園は、施設が入所者にとって使いやすいように、職員が設計段階から数多く話し合ってきました。特にベッドなどの備品は、入所者の安全に配慮し何度も試などして現在使っていますが、入所者にとって使いやすいものは介護員にとっても助助しやすく、より良い介護サービスの提供にも繋がります。個室にも多くのメリットはありますが、多床室になったことで入所者同士の交流が出てきて、部屋に籠もらずに出てくる方が多い印象です。職員一同、一日でも早く住み慣れてもらえるように、笑顔で思いやりのある介護を実践していきたいと思っています。



### 住み慣れた砂川で

### 自分らしく生きていく

福寿園は、移転改築して以来、入居者の総計は214人になります。

市においても高齢化率は37%を超え、私たちの誰もが現在・未来において、本人に関わらず家族の誰かが高齢者施設も含めた老後のことを考えなければならぬ時代となってきました。地域密着型福寿園をはじめ、高齢者施設について関心を持つことも、高齢者が元気に、そして自分らしく安心して生活できる大事な要素となります。

市では、今後も砂川福祉会をはじめとした関係機関などと連携し、高齢者の方が安心して自分らしく生活できる政策に取り組んでいきます。



【お問い合わせ】福寿園 011-1000

# がんから 身を守ろう

【表1】がんの要因

| リスク要因                  | リスク要因に関連付けられるがん                |
|------------------------|--------------------------------|
| 喫煙（能動）                 | 口腔と咽頭、食道、胃、結腸直腸、肝臓、すい臓、喉頭、肺、子宮 |
| 受動喫煙                   | 肺（非喫煙者）                        |
| 飲酒                     | 口腔と咽頭、食道、結腸直腸、肝臓、女性の乳房         |
| 過体重と肥満                 | 結腸、すい臓、閉経後乳がん、子宮内膜、腎臓          |
| 運動不足                   | 結腸、乳房、子宮内膜                     |
| 野菜不足                   | 食道、胃                           |
| 果物不足                   | 食道、胃、肺                         |
| 塩分摂取                   | 胃                              |
| 感染                     |                                |
| ピロリ菌                   | 胃（非噴門部）、胃 MALT リンパ腫            |
| C型肝炎ウイルス(HCV)          | 肝臓                             |
| B型肝炎ウイルス(HBV)          | 肝臓                             |
| ヒト・パピローマ・ウイルス(HPV)     | 口腔、中咽頭、肛門、陰茎、外陰部、膣、子宮頸部        |
| I型ヒトT細胞白血病ウイルス(HTLV-I) | 成人T細胞リンパ腫 / 白血病(ATL)           |

国立がん研究センターがん予防・検診研究センターより

【お問い合わせ】ふれあいセンター☎2000

がんは、「遺伝子の病気」です。人の体は、細胞が体や周囲の状態に応じて増えたり、増えることをやめたりしてできています。その細胞は遺伝子によって設計されており、正常な遺伝子が何らかの要因によって傷ついて変異し、変異した遺伝子からがん細胞が発生します。がん細胞は、勝手に増殖し、大きくなった細胞集団が「悪性腫瘍（がん）」となります。

がんの要因【表1】は、遺伝子変異を起させる要因であることから、がんは「遺伝子の病気」ともいえ、生活習慣などによって引き起こされています。

【図1】道内における死因別死亡者の割合

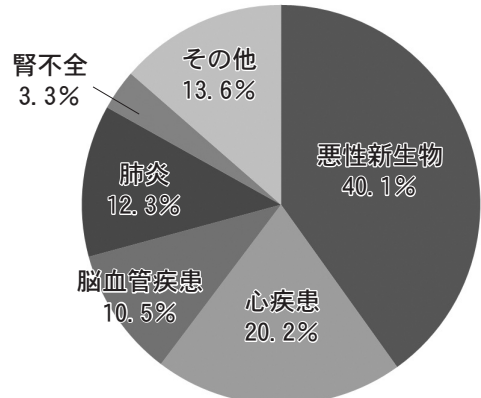

平成27年版空知地域保健情報年報(平成26年度実績)

北海道においては、全国と比較してがん死亡率が高く、死因別の割合【図1】を見ても、約4割を悪性新生物（がん）が占めています。

その要因としては、喫煙率が高いことやがん検診受診率が低いこと、日常生活の中で自家用車の使用が多く、運動不足による肥満傾向があることなどが、がんを誘発させる一因と考えられています。

このような背景から、北海道では、平成24年4月に「北海道がん対策推進条例」を施行し、がん対策を総合的かつ計画的に推進していくことが打ち出されました。市においても、がん対策の一環として、平成29年4月に「がん対策推進条例」を施行し、がんの予防の推進、がんの早期発見の推進などに取り組んでいます。

【図3】がん検診の受診率

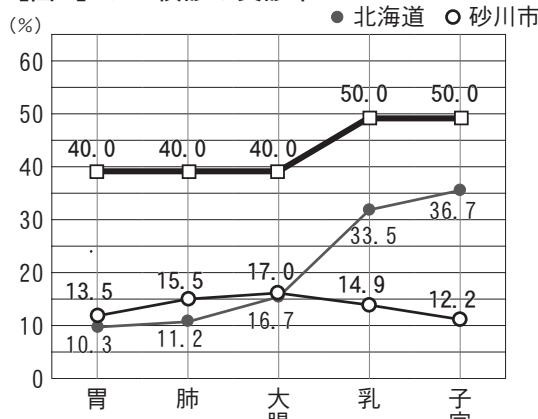

平成27年度地域保健・健康増進事業報告(平成26年度実績)

【図2】悪性新生物による死亡者割合(人口10万人に対して)

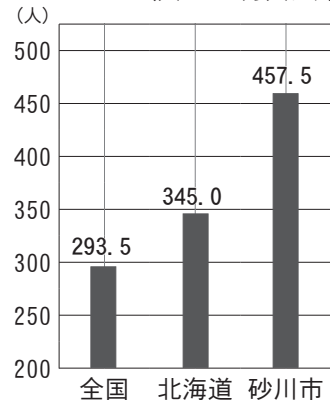

平成27年版空知地域保健情報年報(平成26年度実績)

砂川市においては、悪性新生物による死亡者割合【図2】は北海道と比較しても高い状況です。また、がん検診の受診率【図3】は、個別目標としている数値には程遠い状況で、がんの早期発見へ一人一人が対策を考えなくてはなりません。

がんて命を落とさないために  
さまざまなきり組みを行っています

「都合に合わせて受診できます」

働いている人でも受診しやすいよう、がん検診の集団検診日を土曜日または日曜日に設定しています。

また、平日でも市立病院で子宮がん・乳がん・大腸がん検診が受けられる体制を整えています。集団検診の日程では都合が悪い、受け損ねた場合など、集団検診と同額の費用で受けられます。

職場や企業でがん検診を行っていない方はぜひ受診をご検討ください。また、市民を対象に約6割の検診費用を補助しています。

ピロリ菌検査の実施

将来の胃がんを予防するために、中学2年生の希望者を対象に尿検査によるピロリ菌検査・除菌治療を行っています。昨年は、6人が除菌治療につながりました。この検査および除菌治療の費用は、全額市が負担します。

また、今年度から、成人の方でも胃がん・肺がん・大腸がん検診の日程に合わせてピロリ菌検査（検便検査）を受けることができます。20歳〜39歳の方は、ピロリ菌検査のみの受診ができ、40歳以降の方は、胃がん検診対象年齢のため、胃がん検診を受診する方が受診できます。（3,240円の自己負担となります）

なぜピロリ菌検査をするの？

ピロリ菌は、主に5歳ごろまでに感染し、胃の中にずっと住み続けます。

ほとんどの方は、自覚症状のないまま感染が続くことで胃炎が進行し、萎縮性胃炎（胃の粘膜が薄くなる）になり、胃潰瘍や十二指腸潰瘍を引き起こします。しかし、一番の問題は、胃炎の進行によって胃がんが将来発生する危険があることです。

日本で発見される胃がんの99%は、ピロリ菌感染によるものです。感染経路についてはまだはっきりとわかってはいませんが、口からピロリ菌が胃内に入り込むとされており、8割以上は家庭内感染とされています。例えば、ピロリ菌を持っている親が使用した箸で子どもに食べさせるなどが考えられます。

ピロリ菌の除菌治療を行うことで、胃炎や潰瘍の症状は良くなり、胃がんも予防できます。特に感染して間もない中高生が除菌をすることで、将来の胃がんの予防効果がより確実になります。大人の方も胃がん発生のリスクが激減しますので、ぜひ検査の受診をご検討ください。

検診の日程などは、広報すなわ4月1日号折込の「砂川市各種健（検）診等の日程表」をご覧ください。



無料クーポン券の発行

20歳〜60歳の対象年齢の方に、子宮がん検診または乳がん検診の無料クーポン券を発行しています。

●対象年齢（いずれも年度年齢）

- ・子宮がん検診  
21歳、26歳、31歳、36歳、41歳
- ・乳がん検診  
41歳、46歳、51歳、56歳、61歳

また、クーポン券の対象となっていない方でも、子宮がん検診は20歳から、乳がん検診は40歳から毎年受診できます。

※ ピロリ菌検査および無料クーポン券発行の対象年齢は、すべて年度年齢（平成31年3月31日現在の年齢）で表記しています

市制施行 60 周年記念事業  
**がんを考える講演会・第 32 回がん市民講座**

～がんについて、ご家族やご友人と一緒に考える時間にしてみませんか？～

入場無料！  
申込不要！

▶と き 6月23日(土) 午前10時～正午（開場午前9時40分～）

▶と ころ 地域交流センターゆう ミニホール

▶内 容 講演1「もしかして私も？乳がんて命を落とさないための検診と治療」

砂川市立病院 乳腺外科部長 細田 充主 医師

講演2「胃がん、大腸がんは確実に予防できる！

～大切な人を失わないために知っておくべきこと～

国立病院機構函館病院 消化器科部長

消化器病センター センター長

がん予防センター センター長 間部 克裕 医師





北海道日本ハムファイターズ

# 応援観戦スペシャルデー

～砂川市応援大使限定特典付ペアチケット～

皆さんにご案内!

市では、「2018 北海道 179 市町村応援大使」の企画として、市民の皆さんに北海道日本ハムファイターズ「応援観戦スペシャルデー」をご案内します。参加者には、応援大使の近藤健介選手・石井裕也選手との集合写真の撮影や応援大使限定グッズのプレゼントといった特典があります。この機会に両選手を札幌ドームで応援しませんか?ご希望の方は、下記のとおり申し込みください。

- 試合日時 7月29日(日) 午後2時～
- 会場 札幌ドーム(札幌市豊平区羊ヶ丘1) ※ 球場までの移動手段の手配や費用は各自の負担となります
- 対戦相手 オリックス・バファローズ
- 料金 4,000円(1組2人) ※ 一般当日価格2人で8,400円を特別価格でのご案内となります
- 対象座席 A指定席(座席は選べません。席種は変更される場合があります)  
※ 4歳以上から入場券が必要です。4歳未満でも座席を確保する場合は入場券が必要となります
- 定員 40組80人
- 申込方法 往復はがきに必要な事項を記載のうえ申し込みください

|   |   |   |   |
|---|---|---|---|
| (往信用表面)   | (返信用裏面)   | (返信用表面)   | (往信用裏面)   |
| <p>62円 0730195</p> <p>往信</p> <p>砂川市西6条北3丁目<br/>1番1号<br/>砂川市役所<br/>政策調整課 行</p> | <p style="text-align: center;"><b>【白紙】</b></p> <p>※ こちらの面には印刷をするため、何も記入しないでください</p> | <p>62円 □□□□□□</p> <p>返信</p> <p>申込者の<br/>①郵便番号<br/>②住所<br/>③氏名</p> | <p>申込者の<br/>①郵便番号<br/>②住所<br/>③氏名(ふりがな)<br/>④同行者の氏名(ふりがな)、続柄<br/>※ 同行者(家族も可)は1人まで<br/>⑤電話番号</p> |

- 応募締切 6月14日(木) 当日消印有効
- 注意事項 ①必ず行ける方が応募してください ②申し込み多数の場合は抽選となります ③当選の可否は、6月下旬に返信用はがきにて通知します ④チケットの引き換えは市役所で行います。また、このときに応援大使限定グッズをプレゼントします ⑤申し込みは1人1枚に限ります。複数の枚数で応募した場合無効となります ⑥記入に不備などがあった場合は無効となります ⑦申込者および同行者は住民登録のある砂川市民に限ります ⑧申し込みは18歳以上の方に限ります(同行者は18歳未満でも可) ⑨営利目的の申し込みやチケットの転売・譲渡は禁止します ⑩紛失や盗難などのチケットに関するトラブルについては一切責任を負いかねます ⑪応援大使との集合写真の撮影は、観戦当日に応援大使が一軍にいる選手に限ります。観戦当日に応援大使が先発投手などの場合には、集合写真撮影には参加できません

## 北海道日本ハムファイターズ北海道シリーズ横断企画

### 15万人で作るつまようじアート

プロジェクトに参加しよう!

北海道日本ハムファイターズでは、道内にお住まいの皆さんから声援を受けて迎えることができた15年目のシーズンを祝うべく、15万人のファンとともに15万本のつまようじを使ったメモリアルアートの制作を実施しています。市内でもこのプロジェクトに参加することができますので、皆さんのご協力をお願いします。



(全体完成イメージ)

- 内容 砂川市に割り当てられた発泡スチロール2ブロック(1ブロック縦30cm×横20cm)に、つまようじ1,200本を刺してアートを制作します
- 期間 6月22日(金)まで ※ 期間終了前に完成した場合は、完成した時点で制作終了となります
- ところ まちなか集客施設 SuBACo(西1北2) 午前10時～午後5時  
※ 水曜日は休館日のため、制作は行いません

【お問い合わせ】企画調整係 ☎ 2 1 2 1



ま ち の 話 題

□■ホームページ「すながわTOPICS」でも紹介中! ■□

<http://www.city.sunagawa.hokkaido.jp>

上手に演奏するコツを教えて!

(5月12日 砂川小学校)

砂川高校の生徒などが講師となり、空知管内の小学校10校の児童約200人が参加した、一日管楽器教室が行われました。これは、空知管内の管楽器を演奏する小学生が集まり、交流を深めたり、演奏技術の向上を目的としています。児童はパートごとに分かれ、毎日の練習の仕方などの基礎的な演奏技術を学びました。



●砂川高校の生徒も熱心に教えてくれました

癒されて明日への活力に!

(5月13日 地域交流センターゆう)

「美しくすこやかフェスタ」が地域交流センターゆうにおいて開催されました。「砂川で癒され、元気になってもらいたい」をテーマに美と健康に関する女性向けの24のブースが出され、メイクやヨガ、リフレクソロジーで日ごろの疲れを癒している姿も見られるなど、明日への活力としていました。



●マッサージに日頃の疲れも和らぎますね!

新しい絵本が仲間入り!

(5月14日 教育長室)

砂川ジャリンバからの絵本贈呈セレモニーが行われ、信太代表(写真中央)から高橋教育長と地域交流センターゆうの其田理事長へ、合わせて29冊の絵本が贈られました。これらの絵本は、1月3日に行われた「ジャリンバ初詣」でいただいたお費銭などで購入されたもので、図書館とゆうに置かれます。



●たくさん絵本をありがとうございます!

砂川の暖かな春を満喫

(5月20日 北光公園)

毎年恒例の「すながわ緑と花の祭典」が開催され、市内外から親子連れなど約8,000人が来場しました。天候にも恵まれ、暖かな春の日差しに包まれる中、歌やダンスなどのステージイベントを觀賞する方や家族でゆっくり散歩・ピクニックを楽しむ方など、心地よい春の一日を皆さん思い思いに満喫していました。



●歌謡ショーには多くの方が詰めかけました

# お知らせ



## 動物駆逐用煙火 消費保安講習会

市では、動物駆逐用煙火(花火)の消費保安講習会を行います。

夜中などに出没するシカなどの動物を自ら追い払う動物駆逐用煙火(花火)は、玩具花火ではないため、使用するためには煙火消費保安手帳が必要です。講習会を受講することで取得できますので、希望される方は、農政係までご連絡ください。

※ 受講された方でも毎年1回受講をしなければ失効となります

●とき 6月26日(火) 午前10時30分～

●ところ 市役所3階 大会議室

### ●受講料

・新規 4,200円

・手帳保持者 1,500円

(2年目から)

・更新 3,700円(5年)

(こと)

●持ち物(新規・更新の方)

証明写真(縦3cm×横2・

5.3cm)

●詳細・申込 農政係⑤2121へ

## 新卒求人受理開始

平成31年3月新規学校卒業生(高校・中学)の求人は、6月1日から受け付けを開始します。

新規学校卒業者の多くは地元での就職を希望しています。が、地元企業の求人公開の遅れから多くの若い人材が地元を離れて就職しています。早期に採用計画を立て、ハローワークへ求人申し込みをお願いします。

【新規高等学校卒業者の選考日程など】

・求人受付開始 6月1日～

・事業主への求人票(控)返

戻 7月1日～

・推薦(紹介)開始 9月5日～

・選考および採用内定開始

9月16日～

【新規中学校卒業者の選考日程など】

・求人受付開始 6月1日～

## 求人コーナー

市内企業では、ハローワーク砂川を通じて、新規求人を次のとおり行っています。

### 募集内容

| 職種             | 年齢    | 求人数 |
|----------------|-------|-----|
| 土木作業員          | 不問    | 5   |
| 企画営業           | 不問    | 1   |
| 看護師または准看護師(外来) | 不問    | 1   |
| 販売サポートスタッフ     | 30歳以下 | 1   |
| 大型ダンプ運転手(10t)  | 不問    | 1   |
| 重機オペレーター兼作業員   | 64歳以下 | 2   |

(5月18日現在)

### ◆お問い合わせ

ハローワーク砂川⑤3147

## 募集



### 行政改革推進委員会 委員募集

市では、市長の諮問にに応じて、行財政改革の推進について調査および審議するために設置している砂川市行政改革推進委員会委員を公募します。

●応募資格 市内に居住かつ

・事業主への求人票(控)返戻 7月1日～

・推薦(紹介)および選考、採用内定開始 12月1日～

●詳細 ハローワーク砂川

⑤3147

## 納期限のお知らせ

7月2日

■市道民税(1期)

【お問い合わせ】納税係⑤2121

住所を有する満20歳以上の方

●公募人員 2人

●委員の任期 平成30年7月7日から2年間

●提出書類 応募の動機などを記入した所定の様式

●詳細・申込 6月15日(金)までに、職員係⑤2121へ

## 水道

についての  
お問い合わせは...

### 中空知広域水道企業団

フリーアクセス  
(通話料金無料)

オイシイミズ

砂川営業所(砂川市役所1階)

080-080-01432

TEL 54-2121

TEL.53-3831 FAX.53-2126

料金のお支払いには、  
便利な口座振替を



## 屋根・外壁塗装の

## ご用命はお任せください

小さな工事でもお気軽にお電話お待ちしております



株式会社加我塗装工業

晴見2条北8丁目3番7号 ☎52-3333

職業訓練指導員(塗装科) 1級塗装技能士の店



## 市立病院職員募集

市立病院では、平成30年度の病院事業職員採用登録試験の申し込みを、次のとおり受け付けます。

### ●職種・資格

・社会福祉士 社会福祉士の資格を有し、昭和58年4月2日以降に生まれた方

### ●登録人員 若干名

### ●試験日 6月25日(月)

### ●採用日 8月1日

●詳細・申込 6月13日(水)までに、市立病院職員係⑤2131へ

## 福寿園介護職員募集

福寿園では、介護職員を募集します。年齢は問いませんが、資格がなくても働くことができ、働きながら資格を取得することもできます。資格取得希望者には資格取得費用全額を市の補助を受けて福寿園が負担します。

### ●職種 介護職

### 【パート勤務】

1日4時間から希望の時間帯  
【フルタイム勤務】

・日勤専門 午前7時30分～午後4時30分の8時間

・中番専門 午後1時30分～10時30分の8時間

・夜勤専門 午後10時30分～午前7時30分の8時間

※ 日勤・中番・夜勤の3交代勤務も募集しています

●詳細・申込 福寿園⑤41000へ

## 第71回成人式 世話人の募集

平成31年1月13日(日)に開催予定の第71回砂川市成人式の企画や運営を行う世話人(実行委員)を募集します。成人式対象者で組織する世話人会(実行委員会)は、式典やイベントの企画など、成人式に向けて準備を行います。一生に一度の成人式と一緒に盛り上げてみませんか。

●とき 平成30年10月から成人式当日まで(月1回程度)

※ 成人式当日まで随時募集しています

●ところ (世話人会の開催場所) 公民館

●対象 平成10年4月2日～同11年4月1日生まれの新成人の方

※ 進学や就職などで住民登録を市外に移されている方も参加できます

●詳細・申込 社会教育係⑤21211へ

## 臨時・パート保育士募集

市では、市立保育所に勤務する保育士を募集します。

### ●職種 臨時・パート保育士

●資格 保育士の資格を有する方

●募集人員 若干名

●申込方法 顔写真を貼った市販の履歴書を郵送または持参

●詳細・申込 子ども保育係⑤21211へ

## 税務職員募集

札幌国税局では、国税局や税務署において税のスペシャリストとして活躍する税務職員を募集します。

●資格 高等学校卒業見込みまたは卒業後3年以内の方

●申込期間

・インターネット 6月18日(月)～27日(水)、申込専用アドレス <http://www.jinjijirensu.shiken.go.jp/juken.html>

## 第27回組合連合消防演習

- とき 6月3日(日) 午後2時～
- ところ 消防総合庁舎
- ※ 消防演習のため、午後1時30分にサイレンを吹鳴します。火災と間違わないようご注意ください
- 詳細 消防署⑤2196



※ インターネット申し込みができない場合は、人事院北海道事務局にお問い合わせください

●試験日 第1次試験 9月2日(日) (基礎能力試験、適性試験、作文試験)

●詳細 滝川税務署②219

快適な居住空間の中、お食事や趣味の時間を楽しくお過ごしいただけます

入居者  
募集中

ガーデン  
りんごの里

サービス付き高齢者向け住宅

「安心」に支えられた「自由」な暮らしを  
りんごの里グループが支えます

【お問い合わせ】

晴見3条北8丁目3番5号

☎ 52-3650

↓1人部屋12帖、2人部屋20帖



↑リビング



### 浄水場を 見学してみませんか

「水道水 安全おいしい 金メダル」をスローガンに6月1日(金)から7日(木)まで水道週間が実施されます。

中空知広域水道企業団では、水道週間に合わせて、この期間に浄水場の一般見学を実施します。皆さんが毎日安心して使用している水道水がどのように作られているのか、この機会に見学してみませんか。見学を希望される方は職員がご案内しますので、必ず事前申し込みください。

●見学時間 午前9時～午後4時まで

※土・日曜日は除く

●詳細・申込 中空知広域水道企業団 ☎3840へ

### 水道メーターの 取り替え

計量法に基づく有効期限が

満了になる水道メーターの取り替えを行います。対象となる各事業所、家庭には事前に文書で連絡します。取り替え期間は、6月下旬から10月下旬までを予定しています。なお、家屋の改造や取り壊しなどを予定している方は、水道企業団にお知らせください。

●詳細 中空知広域水道企業団 ☎3840



### 市民健康・栄養相談

健康・栄養相談のほか、血圧・血糖値などの測定や健診結果の相談にも応じます。また、乳幼児の計測や発達・栄養・育児などの相談も行っています。

●とき 6月4日(月) 午後1時～3時

●ところ ふれあいセンター

●詳細・申込 ふれあいセンター ☎2000へ

### こころの健康相談

こころの病気についてのさまざまな相談やストレス・思春期の問題・認知症の問題などに専門医が相談に応じます。

●とき 6月14日(木) 午後2時～4時30分

●ところ 滝川保健所

●詳細・申込 6月13日(水)の午後4時までに、滝川保健所 ☎6201へ

### 後期高齢者健康診査

7月の健診を次のとおり行いますので、希望者は申し込みください。自覚症状が現れたときには、すでに病気が進行していることもあります。1年に1回は健診を受けて体の状態を確認しましょう。すでに生活習慣病で治療を受けている方は主治医とご相談のうえ申し込みください。

●とき 7月2日(月)～10日(火)

●ところ 細谷医院、明円医院、村山内科医院、いとう内科循環器科クリニック、砂川慈恵会病院

●対象 後期高齢者医療保険加入者

●料金 400円

●詳細・申込 6月1日(金)～8日(金)までに、ふれあいセンター ☎2000へ

### いきいきシニアプログラム 参加者募集

年齢を重ねても介護が必要な状態になることなく、元気な身体で毎日が過ごせるよう、柔軟体操、筋トレ、軽運動などの介護予防体操と、口腔ケア、服薬管理、健康に関する講話を行う通年型介護予防教室を開催します。参加を希望される方はお気軽にお問い合わせください。

●とき 毎週火曜日 午前10時～正午

●ところ ショッピングプラザ Ai Ai (東1南1)

2階多目的ホール

●対象 要介護・要支援認定を受けていない、65歳以上の方

●定員 おおむね30人(先着順)

●詳細・申込 高齢者支援係 ☎2121へ

市内全世帯に配布される広報すながわに  
広告を載せてみませんか？

## 広告主募集中

1号広告  
イメージ

1号広告(縦 45×87mm) = 5,140円  
2号広告(縦 45×175mm) = 10,280円  
●お問い合わせ 広報広聴係 ☎2121

JA住宅ローン 固定変動選択型 中古住宅や土地の購入・借換資金にも!

10年固定 さらに最大3年間  
年1.05% → 年0.5%引下げ!

融資手数料0円! 三大疾病保証付団信0円!

※別途保証料がかかります。上記金利の適用には諸条件があります。詳しくはお気軽にお問合せください。

JA新すながわ  
砂川市東1条南1丁目1番20号

TEL: 54-3181

◆はじめての手話講座◆

砂川手話の会では、初心者向けの手話講座を開催します。お誘いあわせのうえ、ぜひ申し込みください。



◆とき

7月3日～31日の毎週火曜日(全5回)  
いずれも午後6時30分～8時まで

◆ところ

公民館1階 第2研修室

◆講師

砂川手話の会 安藤きみ子・谷口昭博

◆内容

あいさつ・自己紹介の手話表現、指文字など

◆受講料

300円(全5回分)

◆詳細・申込

砂川手話の会 谷口090-4073-9992へ

- とき 6月4日(月) 午前10時～(受付9時45分まで)
- ところ ふれあいセンター
- 対象 平成29年5月生まれ
- 内容 育児交流会、身体計測、個別相談、歯科相談、栄養相談(試食あり)
- 持ち物 母子手帳・子ども用エプロン・スプーン・お

- ※ 必ず歯磨きをしてきてく
- とき 6月13日(水) 受付午前9時20分～9時40分
- ところ ふれあいセンター
- 対象 満1歳6か月～6歳
- 料金 無料
- 持ち物 母子健康手帳と子どもの歯ブラシ2本

1歳児パクパク広場



- 詳細 ふれあいセンター ⑤20000
- しぼり・歯ブラシ

フツ素塗布

虫歯予防のため定期的(6か月ごと)にフツ素塗布を受けましょう。

6月の保育所開放

- 詳細・申込 6月12日(火)までに、ふれあいセンター ⑤20000へ
- 同じ年齢の子どもと遊ばせたい」「お母さん同士友達になりたい」「育児の相談をしたい」「そんなお母さんを応援するため、保育所を開放します。どうぞお気軽にご利用ください。利用の際は、事前に申し込みが必要です。
- とき 6月6日(水) 午前10時～11時
- ところ 市内保育所
- 対象 未就学児とその保護者
- 詳細・申込



ひまわり保育園⑤4555、  
さくら保育園⑤3335、  
空知太保育所⑤3287へ

みまもりんご通信



市では、認知症への理解を広め、地域全体で支えていくための事業を行っています。

高齢者支援事業を紹介するリン!

○認知症サポーター養成講座

市内の団体や事業所などを対象に、認知症について正しい知識を持ち、認知症の人やその家族を理解し、できる範囲での見守りや応援をする「認知症サポーター」の養成講座を実施しています。参加の申し込みなど詳細については、お問い合わせください。

○認知症カフェ

認知症やその家族の方の慰労の場となる「ひだまりカフェ」、地域の方に認知症の普及啓発を図り、地域における認知症の方に対する日常的な見守りにつなげるための「町内会対象カフェ」、医療・介護従事者が互いに認知症に関する情報交換を行い、適切なケアの向上につなげるための「医療・介護従事者対象カフェ」を開催しております。参加の申し込みなど詳細については、お問い合わせください。

◆詳細・申込 高齢者支援係④2121へ

学び体験教室  
親子で遊ぼう

親子で楽しみながら木のおもちゃで遊び、木のぬくもりに触れ合いましょう。

- とき 6月16日(土) 午前10時～正午
- ところ 公民館4階 大会議室
- 内容 「木育・カプラで作

品づくり」木のおもちゃで遊んだり、カプラブロックを使い自分の好きな作品を作ります

- 講師 おもちゃコンサルタント 坪江利香氏
- 対象 幼児～低学年児童とその保護者
- 定員 10組
- 詳細・申込 6月14日(木)までに、社会教育係④2121へ

## 6月6日 飲酒運転撲滅集会

砂川市飲酒運転撲滅に関する条例で「飲酒運転撲滅の日」と定められている6月6日に、飲酒運転の撲滅・交通事故の防止に向けた集会を開催します。交通安全啓発グッズも用意していますので、多くの方のご参加をお願いします。



- ◆とき 6月6日(水) 午後3時30分～
- ◆ところ 地域交流センターゆう 大ホール
- ◆内容 セレモニーや飲酒運転に関するDVD上映のほか、アトラクションとして砂川小学校ウインズ・アンサンブルによる演奏

◆詳細 生活交通係④2121

## 陸上自衛隊滝川駐屯地創立63周年記念行事



陸上自衛隊滝川駐屯地創立63周年記念行事を開催いたします。記念式典や訓練展示、落下傘降下に加え、体験搭乗などのイベントを予定しています。

●とき 6月10日(日) 午前8時30分～午後3時

## 第58回民謡発表会

- ところ 滝川駐屯地
- 入場料 無料
- 詳細 滝川駐屯地②2141

砂川民謡連合会では、創立50周年記念として民謡発表会を行います。

- とき 6月24日(日) 開演午前10時30分
- ところ 地域交流センターゆう 大ホール
- 入場料 500円
- 詳細 砂川民謡連合会 事務局次長 阿部⑤4551

## 「出張公民館講座」を受講してみませんか？

公民館で活動するグループ・サークルが講師となり、お近くのコミュニティセンターや町内会館を会場として、出張公民館講座を開設します。5人以上の仲間を集めて、興味のある講座を体験してみませんか。

- ◆対象 5人以上のグループや団体
- ◆実施期間 6月から翌年3月まで
- ◆実施場所 コミュニティセンターや町内会館など



### 開設講座

※ 教材品の実費など負担があります

| NO. | 分野    | 講師サークル         | NO. | 分野      | 講師サークル            |
|-----|-------|----------------|-----|---------|-------------------|
| 1   | 俳句    | 創の会            | 11  | 箏       | 琴城流 大正琴 愛好会       |
| 2   | 書道    | 麗水書道会          | 12  | 音楽      | 砂川マンドリン・アンサンブル    |
| 3   | 絵手紙   | 絵手紙遊ゆう         | 13  | フォークダンス | 砂川フォークダンス同好会      |
| 4   | 生花    | 池坊 柴翠会         | 14  | ダンス     | 砂川社交ダンス同好会        |
| 5   | 生花・茶道 | MOA 光輪花クラブ     | 15  | ダンス     | すながわ夷             |
| 6   | 手芸    | ビーズサークル Legare | 16  | ヨガ      | ヨガサークルゆったり～よがのわ～  |
| 7   | 詩吟    | 岳風会 砂川吟友会      | 17  | スピーチ    | 司会・アナウンス・インプレッション |
| 8   | 舞踊    | 桜の会            | 18  | 手話      | 砂川手話の会            |
| 9   | 舞踊    | 砂川音頭保存会        | 19  | 成年後見    | 成年後見を学ぶ会          |
| 10  | 箏曲    | 箏曲 宮城社 箏(萩の会)  | 20  | 百人一首    | 砂川百人一首かるたクラブ      |

◆詳細・申込 文化学習係④2121へ



## ふれあいダンススポーツ 会員募集

健康を考え、楽しく音楽に合わせて体を動かしてリフレッシュしてみませんか。砂川近郊にお住まいの老若男女どなたでも参加でき、無料体験実施中ですのでお気軽にお越しください。

- とき 毎月第2・3・4金曜日 午前10時～11時30分
- ところ 公民館4階 大会議室
- 講師 公益社団法人日本ダンススポーツ連盟公認A級技術認定員 福永茂樹氏
- 服装 運動できる服装、靴はスニーカーまたはダンスシューズ
- 詳細・申込 ふれあいダンススポーツサークル 佐藤 090・7514・6040

## 地域で活躍したいあなたを応援します！！

# 「地域力UP講座」

「人とのつながりを築いてみたい」「自分にはどんな地域活動が向いているのかな」などの思いをお持ちの方はいませんか？

まちのために何をする自分や周りにも元気になることができるのか、市民活動の基礎知識、各地の事例など、地域で元気に活躍するためのノウハウなどについて、楽しみながら学ぶ「地域力UP講座」を開催します。皆さんが取り組んでいくことや、これから始めようとしていることに役立つヒントがいっぱいです。多くの皆さんのご参加をお待ちしています。お気軽にご参加ください！

- ▶とき 第1回：7月11日(水)  
第2回：7月18日(水)  
第3回：7月25日(水)  
いずれも午後6時～8時30分  
※ いずれか1回のみでの参加でもかまいません



- ▶ところ 地域交流センターゆう ミニホール
- ▶対象 市内に在住・在勤・在学で市民活動や地域活動、まちづくりに興味・関心をお持ちの方
- ▶定員 30人
- ▶受講料 無料
- ▶講座内容 全3回

【第1回 「あったらいいな砂川方式」を考える ～つながりワークショップ～】

- 砂川だからできること、やってみたいこと。「砂川方式」公共サービスを発見・発明しましょう！
- ・講師：北海学園大学法学部 教授 樽見 弘紀 氏

【第2回 地域の協力で地震に備える！～"もしも"の時の地域力推進講座（地震災害編）～】

- 沼田-砂川付近の断層帯で地震が発生したらどんな影響が？私たちにできることって何？一緒に考えてみましょう！
- ・講師：オフィス及川防災プランニング 代表 及川 太美夫 氏

【第3回 活動のヒントを探してみよう！～実際に活動している市民活動団体の紹介～】

- 活動を始めるのって難しいの？やりがいは？きっかけは身近な人の意見を聴くことで見つけられるかもしれません
- ・講師：札幌国際大学観光学部 教授 吉岡 宏高 氏

- ◆申込期限 各開催日の1週間前までに申し込みください
- ◆申込方法 直接または電話、FAX、Eメールで申し込みください
- ◆詳細・申込 協働推進係 ☎2121 FAX：☎2568 Eメール：kyodo@city.sunagawa.lg.jp



# 第52回 市民体育祭



各競技が下記の日程で行われます。皆さんもこの機会にさまざまなスポーツを体験してみませんか？

| 種目            | とき                 | ところ             | 申込先                            | 締切        | 対象・内容   | 主管団体               |
|---------------|--------------------|-----------------|--------------------------------|-----------|---|--------------------|
| 剣道            | 6月9日(土)<br>9:00～   | 海洋センター          | 西4条南1丁目<br>横山祥博 090-3893-7280  | 6月1日(金)   | 切りかえしの部・小学生低学年の部・小学生高学年の部・中学生の部、その他   | 剣道連盟               |
| ソフトテニス        | 6月17日(日)<br>9:00～  | 市営<br>テニスコート    | 市役所<br>児玉真樹⑤4 2121             | 6月13日(水)  | 各男女別の個人戦ダブルス(中学・高校・一般)  | ソフトテニス連盟           |
| ソフトボール        | 7月1日(日)<br>8:00～   | 軟式野球場<br>(東6南9) | 東4条南18丁目<br>久保敬介 080-1864-3318 | 6月23日(土)  | トーナメント方式  | ソフトボール協会           |
| ヨット・カヌー       | 7月8日(日)<br>10:00～  | オアシスパーク<br>遊水地  | 当日会場受付                         |           | ヨット・カヌー試乗会  | ヨット・カヌー協会          |
| バドミントン        | 7月8日(日)<br>9:00～   | 総合体育館           | 晴見2条北7丁目<br>河端一壽 090-2059-6436 | 7月2日(月)   | シングルス・ダブルス戦(中・高・一般)、トーナメント・リーグ戦方式   | バドミントン協会           |
| 硬式テニス         | 7月16日(祝)<br>9:00～  | 市営<br>テニスコート    | 西2条南2丁目<br>沖田耕二 090-9970-9171  | 7月16日(祝)  | 6ゲームマッチ<br>全試合セルフジャッジ   | テニス協会              |
| 弓道            | 7月16日(祝)<br>10:00～ | 市営弓道場           | 吉野1条南7丁目<br>西島彰⑤2 4167         | 当日受付      | 個人戦(高校生・一般、各男女別)  | 弓道連盟               |
| ボウリング         | 7月21日(土)<br>18:30～ | オリエンタル<br>ボウル   | オリエンタルボウル<br>中田・佐藤⑤2 7101      | 7月11日(水)  | 個人戦3Gトータル、年齢男女別<br>HDCP採用(高校生以上)、参加料<br>協会会員2,000円、非会員2,500円                      | ボウリング協会            |
| パークゴルフ        | 7月22日(日)<br>9:00～  | 石狩川コース          | 東4条南10丁目<br>上野輝元⑤4 2471        | 7月14日(土)  | 36ホール・ストロークプレー<br>参加費500円   | パークゴルフ協会           |
| ゲートボール        | 7月28日(土)<br>8:00～  | 日の出公園<br>多目的広場  | 東5条南17丁目<br>石井幸子⑤2 5843        | 7月20日(金)  | 1チーム5人制   | 空知ゲートボール連合<br>砂川協会 |
| バレーボール        | 7月29日(日)<br>9:30～  | 総合体育館           | 東5条南10丁目<br>工藤真史 090-6999-9317 | 7月20日(金)  | 男女混合チーム   | バレーボール協会           |
| フルコンタクト<br>空手 | 7月29日(日)<br>13:00～ | 総合体育館           | 奈井江町東町7区<br>高谷育子⑤5 5595        | 7月15日(日)  | 空手の体験会、基本やミット打ち<br>など(3歳以上～)、道場生による<br>エキシビジョンの見学                                 | フルコンタクト<br>空手道協会   |
| 少林寺拳法         | 8月3日(金)<br>19:00～  | 海洋センター          | 東5条北10丁目<br>早坂恵⑤4 2972         | 7月27日(金)  | 単独演式・組演式・護身術(一般)  | 少林寺拳法<br>砂川支部      |
| 軟式野球          | 8月11日(祝)<br>9:00～  | 軟式野球場<br>(東6南9) | 吉野1条南8丁目<br>鈴木和之 090-6991-6870 | 8月3日(金)   | 中学生・一般(7回戦)   | 軟式野球連盟             |
| バスケットボール      | 8月19日(日)<br>9:00～  | 総合体育館           | 教育委員会<br>櫻田哲也 090-4871-0978    | 7月31日(火)  | 男女別トーナメント戦  | バスケットボール<br>連盟     |
| 少年相撲          | 8月27日(月)<br>16:00～ | 地域交流センター<br>ゆう  | 西4条南1丁目<br>中平博⑤2 3850          | 8月20日(月)  | 小学生学年別個人の部、<br>小学生相撲選手権大会(小学1～<br>2年生・3年生以上個人の部)、チ<br>ビッツ相撲とび入り・とびつき(幼<br>児～小中学生) | 少年相撲連盟             |
| 陸上競技          | 9月8日(土)<br>10:00～  | 市営陸上競技場         | 西3条南3丁目<br>小林裕信⑤4 0438         | 9月3日(月)   | 小学生(4～6年生)の部、<br>中学生の部、高校生・一般の部<br>各100・800m(男女別)・走幅跳                             | 陸上競技協会             |
| サッカー          | 12月9日(日)<br>10:00～ | 総合体育館           | 西1条南5丁目<br>徳田哲士 090-2052-1204  | 11月30日(金) | フットサル   | サッカー協会             |

【お問い合わせ】総合体育館⑤4 2 1 7 5

# 6月 暮らしのカレンダー

- 1 (金) ④郷土資料室特別展「砂川物語パートII」(～24日)  
⑤無料法律相談(前日までに予約) 13:00～  
⑥出張! 困りごと相談 13:00～
- 2 (土) ⑧おはなしのいずみ ちびっこ版 11:00～
- 3 (日)
- 4 (月) ⑤1歳児パクパクひろば(29年5月生) 9:45まで受付  
④ゆう百歳体操 10:00～  
⑤市民健康・栄養相談 13:00～
- 5 (火) ⑥いきいき広場(65歳以上) 10:00～
- 6 (水) ④6月6日 飲酒運転撲滅集会 15:30～
- 7 (木) ④ゆう百歳体操 10:00～
- 8 (金)
- 9 (土) ④澤田かおり LIVE 2018 18:30～
- 10 (日)
- 11 (月) ④ゆう百歳体操 10:00～
- 12 (火)
- 13 (水) ⑤フッ素塗布 9:20～受付  
⑤1歳6か月児健診(28年10・11生) 9:30～受付
- 14 (木) ④ゆう百歳体操 10:00～  
⑥こころの健康相談 14:00～
- 15 (金) ⑥いきいき広場(65歳以上) 10:00～
- 16 (土) ⑧おはなしのいずみ プラスワン 14:00～
- 17 (日)
- 18 (月) ④子育てひろば 10:00～  
⑤認知症を抱える家族の交流会 10:00～
- 19 (火)
- 20 (水) ⑥いきいき広場(65歳以上) 10:00～
- 21 (木) ④ゆう百歳体操 10:00～
- 22 (金)
- 23 (土) ④がんを考える講演会 10:00～  
④レコードコンサート 10:00～
- 24 (日) ④ゆうサンサン市場 9:30～  
④民謡発表会 10:30～
- 25 (月) ⑥いきいき広場(65歳以上) 10:00～  
④ゆう百歳体操 10:00～
- 26 (火)
- 27 (水) ④ゆういきいきサロン 10:00～  
⑤乳児健診(30年2月生) 12:45～受付  
⑤乳児健診(29年11月生) 13:15～受付  
④ゆうひろば 15:00～
- 28 (木) ④ゆう百歳体操 10:00～  
⑧赤ちゃんのおはなしばたけ 11:00～
- 29 (金)
- 30 (土)

市=市役所 公=公民館 図=図書館 保=滝川保健所  
 ⑤=ふれあいセンター ④=地域交流センターゆう  
 ⑥=総合福祉センター

## ご寄付に感謝します

- (敬称略)
- ☆雑巾 150枚  
◇清掃用として 空知太婦人会 会長 立島登美子
  - ☆安全笛 100個  
◇新入学児童の防犯用として  
日本マクドナルド㈱コーポレート・リレーション本部CSR部
  - ☆黄色いワッペン 100個  
◇児童の交通事故防止のため  
㈱みずほファイナンシャルグループ ほか3社
  - ☆交通安全アクセサリ 91個  
◇新入学児童の交通安全用として  
アンジェラストーン 代表 菊池進
  - ☆ストラップ 197個  
◇児童の交通安全用として 近藤千恵子
  - ☆指人形エプロンシアター 野原のなかまたち 1個  
マジックパネルシアター どうぶつカード 1個  
◇図書館事業用として 夢グループ
  - ☆雑巾 120枚  
◇学校の清掃用として  
共親町内会 婦人部 部長 浦野信子

## 献血にご協力を!!

6月の日程は次のとおりです。ご協力をお願いします。

| 6月6日(水)        |             |
|----------------|-------------|
| ソメスサドル砂川ファクトリー | 10:00～11:30 |
| 砂川市立病院附属看護専門学校 | 12:00～13:00 |
| 砂川市立病院         | 14:30～16:30 |

●詳細 社会福祉係④2121

## 6月の休日当番医

|        | 一般診療                              | 歯科診療                                 |
|--------|-----------------------------------|--------------------------------------|
| 3 (日)  | 小林産婦人科医院⑤4520                     | 東鶉歯科診療所②3368<br>(上砂川町字鶉323-4)        |
| 10 (日) | 市立病院④2131                         | 北竜町立歯科診療所0164-34-2656<br>(北竜町字和2-17) |
| 17 (日) | 村山内科医院④0888                       | 塚本歯科医院③2508<br>(滝川市栄町4丁目4-22)        |
| 24 (日) | 市立病院④2131                         | みやこし歯科診療所⑤5330<br>(滝川市江部乙町東12丁目1-4)  |
| 備考     | 診療は9時から17時まで、夜間診療は電話センター④2196へ照会を | 診療は9時から12時                           |

## 【200枚限定】北海道日本ハムファイターズ 2018 砂川市応援大使タオルを追加販売!

北海道日本ハムファイターズでは、応援大使をより身近に感じていただくために、砂川市応援大使に就任した近藤健介選手と石井裕也選手の写真入り「応援大使タオル」を製作・販売しましたが、好評につき、今回追加販売をします。「応援大使タオル」を持って応援に行こう!

### 販売価格

- 1枚 1,000円(税込)
- ※ お釣りの無いようご準備ください。また、購入後の返品(返金)はできません
- ※ 一世帯2枚までの購入とします。なお、前回の販売分も含めて一世帯2枚までとなります

### 販売期間・受付時間

- 6月18日(月)～29日(金)
- 午前8時30分～午後5時まで

### 販売場所 市役所2階企画調整係

- ※ 土・日曜日は閉庁日のため販売できません。また、電話などによる予約・販売はしません
- ※ 期間にかかわらず、完売と同時に終了となります



↑応援大使タオル(縦34cm×横80cm 綿100%)

詳細 企画調整係 ☎ 2 1 2 1

## 市内の企業で頑張る若手従業員へインタビュー!!

# ジョブスタ VOL.15 お仕事レポート

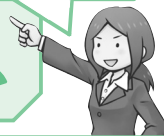

## 鹿島環境エンジニアリング株式会社 砂川クリーンプラザ事業所



- ▶ **住所**  
西8条北22丁目127番地6
- ▶ **連絡先**  
☎ 5 3 9 5

下水道処理施設やごみ処理施設の維持管理や水質分析、バイオマス発電、工場排水処理施設の設計・施工や管理を行っています。ごみ処理中継施設である「クリーンプラザくるくる」の管理委託を受けています。

### どんな職場ですか?

20代の若手から60代のベテランまで幅広い年齢層の従業員がおり、若手社員はベテラン社員のノウハウや技術を継承し、ベテラン社員は若手社員のエネルギーや新しい発想に刺激されながら、同じ目的に向かってお互い協力して仕事をしています。私がある「クリーンプラザくるくる」では、ごみ処理設備の機械操作や維持管理業務を行っています。

### メッセージをどうぞ!!

下水道処理施設やごみ処理施設の維持管理や水質分析などは、私達が生活する環境を維持していくための大切な仕事です。処理施設などを通して環境を維持していくためには、いろいろな知識や経験が必要となるので毎日が勉強ですが、環境を維持し続けていることが分かるときは苦勞しても頑張ってきてよかったと思えます。

社員一丸となって「北海道のキレイを守る」ことに向かって邁進しています!



多くの機器に囲まれ仕事をする神屋 竜太さん

詳細 企業労政係 ☎ 2 1 2 1